



SESI LAB

*_arte
_tecnologia
_ciência*

SESI LAB É EXPANSÃO



Inovação conhecimento acesso criatividade aprendizagem interação descoberta exploração investigação
o_inovação conhecimento_ acesso criatividade_ aprendizado interação descoberta_ exploração inve
stigaçãoinovação_ conhecimento acesso criatividade aprendizagem_ interação descoberta exploraçã
_investigação_inovação conhecimento acesso_ criatividade aprendizagem_ interação_ descoberta expl
racão investiaacão inovacão conhecimento acesso criatividade aprendizagem interação descoberta exp

SOBRE O SE SI LAB

_Localizado em Brasília (DF) Região central do Brasil, onde ainda há poucos movimentos e investimentos culturais.

_Convida à **exploração** e promove **descobertas** a cada passo.

_**Expande** nossa visão de mundo.

_Cria **conexões** entre vivências do **presente** e novas possibilidades de **futuro**.

_e **mais!**



EXPLORAR
o mundo

SESI LAB

**EX
PE
RI
MEN
TAR**

POSSIBILIDADES

**SO
BRE
O
SE
SI
LAB**

_O Sesi Lab é um museu 100% interativo que leva conhecimento a pessoas de todas as idades por meio da **ARTE + CIÊNCIA + TECNOLOGIA**.

Uma jornada criativa desbravada a partir da curiosidade, experimentação e colaboração, capaz de ampliar a percepção de mundo de quem vivencia o espaço.



EXPANDIR
CONHECIMENTO

PENSAR E TRANSFORMAR COM AS MÃOS

Ações interativas e ambientes estimulantes revelam novas formas de receber a informação, despertam o interesse, criam novos mecanismos de memória.

O aprendizado lúdico e divertido vem de tecnologias sociais e educacionais, que são desenvolvidas há décadas pelo Serviço Social da Indústria - SESI e o Serviço Nacional de Aprendizagem Industrial - SENAI.

No SESI Lab, o visitante vê a transformação acontecer, resultado de suas ações e decisões. Assim, entende seu papel de protagonismo hoje na construção do amanhã.

O museu atua como agente de inovação e transformação social, conectado com demandas atuais, para estimular as pessoas a acessarem e produzirem conhecimento.



imaginar_o_amanhã_realizar_agora.

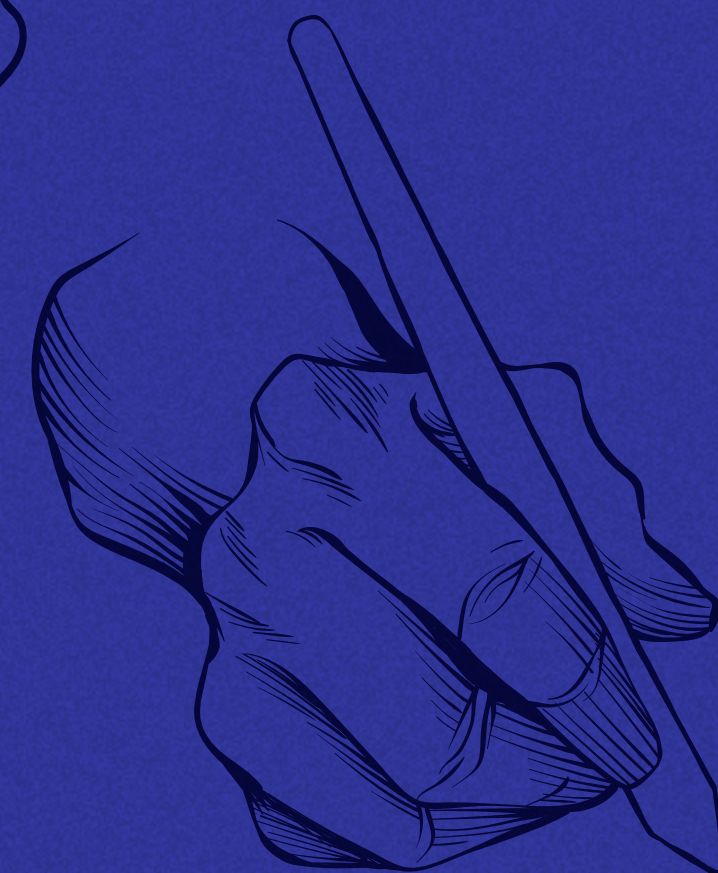
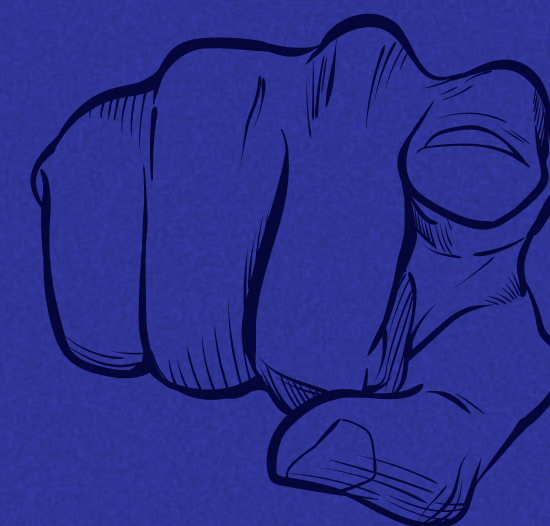

11

Um projeto inédito no país, destinado a professores, alunos, cientistas, indústria e sociedade em geral, que trará diferencial para o aprendizado. A ideia é inspirar essas pessoas a agirem no presente para criar possibilidades de futuro.

/PAULO MÓL DIRETOR DE OPERAÇÕES DO SESI

**HUB DE CRIAÇÃO
E DIFUSÃO DE
CONHECIMENTO**

A EXPERIÊNCIA

2023

EXPOSIÇÃO DE LONGA DURAÇÃO

_Galeria Fenômenos no Mundo

**O MUNDO É INTERESSANTE E
EU CONSIGO COMPREENDÊ-LO**

Espaço para a descoberta de fenômenos naturais e suas relações com a sociedade em múltiplas dimensões.

_Galeria Aprender Fazendo

EU CONSIGO FAZER AS COISAS

Espaço de aprendizagem sobre mecanismos, padrões e engrenagens que criam máquinas e colocam o mundo em movimento. Muitas experiências lúdicas e mão na massa.

_Galeria Imaginando Futuros

**COMO EU POSSO IMPACTAR
POSITIVAMENTE O FUTURO?**

Espaço dedicado às ciências sociais, onde os visitantes refletem e dialogam sobre possibilidades de futuros a partir de múltiplos pontos de vista.

PRINCIPAIS PROGRAMAS E AÇÕES

_Visitas educativas: visitação mediada e customizada para grupos escolares e de organizações sociais.

_Programa de formação de professores: formações de curta e média duração, com foco nas áreas de atuação do museu.

_Programa de pesquisa: pesquisas de público, residências artísticas e científicas.

_Programa para grupos não dominantes: ações educativas e culturais afirmativas para diversidade e inclusão.

_Programa Maker & BioMaker: oficinas voltadas à solução de problemas reais + infraestrutura para empreendedorismo inovador.

_Festivais temáticos: programação educativa e cultural norteada por temas anuais.

_Fins de semana culturais: programação cultural temática, com atividades de teatro, música, cinema, contação de histórias e outras performances. Realizados uma vez ao mês.

_Night Lab: noite no museu para o público adulto, com experiência que mescla conhecimento e entretenimento.

_Brinca+ SESI Lab: programação especial de férias, com foco no público infanto-juvenil. Realizado nos meses de julho e janeiro.

EXPOSIÇÕES TEMPORÁRIAS

_Inspiradas no tema anual do museu ou em assuntos relacionados à arte, ciência ou tecnologia. Sempre com curadoria artística e científica do SESI Lab e parceiros.

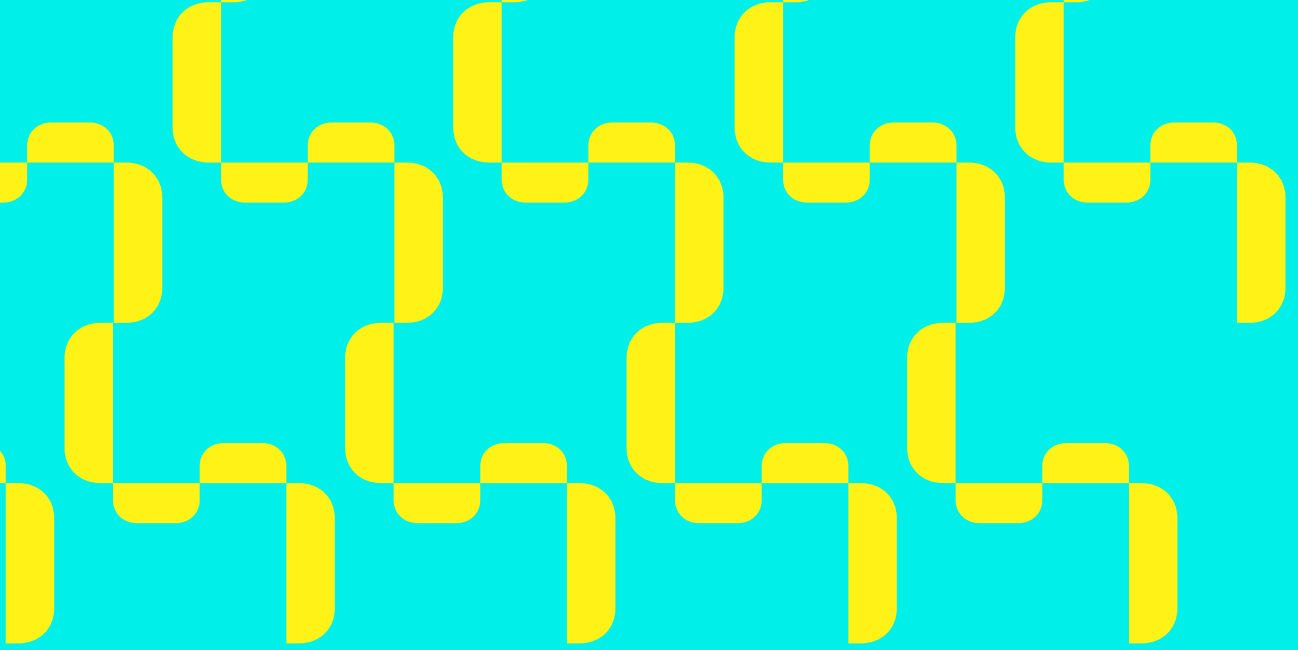

A EXPERTISE

TODO TRABALHO É REALIZADO COM APOIO DE UMA REDE DE PARCEIROS ESTRATÉGICOS E O CONHECIMENTO DE MAIS DE 70 ANOS DE ATUAÇÃO DO Sesi e DO SENAI.

SESI

- **520** escolas
- **449** unidades móveis
- **127** centros de cultura
- **+215.000** alunos matriculados em educação básica regular
- **+280.000** matrículas em educação continuada
- **+80.000** matrículas na educação de jovens e adultos

Dados de 2022



CONCEPÇÃO DO PROJETO

explOrium®

EXPOMUS

GPA&A
GUSTAVO PENNA ARQUITETO E ASSOCIADOS



PARCERIAS TÉCNICAS

Fundação Roberto Marinho

Itaú Cultural

ICOM international council of museums



EMBRAP II
Empresa Brasileira de Pesquisa e Inovação Industrial

CUFA CENTRAL ÚNICA DAS FAVELAS

SENAI

- **517** unidades operacionais
- **489** unidades móveis
- **62** institutos de Tecnologia
- **26** institutos de Inovação
- **+2.650.000** matrículas em educação profissional e tecnológica
- **+34.000** empresas atendidas com serviços e consultoria em tecnologia

Dados de 2022

Tudo acontece em um edifício com muita história para contar



EDIFÍCIO TOURING, BRASÍLIA - DF, POR OSCAR NIEMEYER

O edifício que abriga o Sesi Lab é um icônico projeto de **Oscar Niemeyer**, erguido à época da construção de Brasília.

De lá para cá, funcionou como **Touring Clube do Brasil**, escritório de órgãos públicos e rodoviária, até reabrir suas portas totalmente renovado e ressignificado, com o propósito nobre de levar cultura e educação à população.

A restauração veio pelas mãos do arquiteto mineiro **Gustavo Penna**, que integra o conselho curador da Fundação Oscar Niemeyer.

E tem mais arte em destaque com o painel inédito de azulejos de **Athos Bulcão**, com 135 m². Criada para o Touring Clube, no início dos anos 1960, a obra nunca tinha sido executada. No **Sesi Lab**, ganhou espaço e, integrada à arquitetura, dialoga com toda a experiência do museu.

Obra tombada pelo Instituto do Patrimônio Histórico e Artístico Nacional (Iphan) e pelo Conselho de Planejamento Territorial e Urbano do Distrito Federal (Conplan).

Reconhecido internacionalmente por obras como a Expominas, o Memorial da Imigração Japonesa, o Museu de Congonhas e o Memorial Brumadinho



PRÉDIO RESTAURADO POR GUSTAVO PENNA

“Artista eu era. Pioneiro eu fiz-me. Devo a Brasília esse sofrido privilégio. Realmente um privilégio: ser pioneiro. Dureza que gera espírito. Um prêmio moral.”

Athos Bulcão

PAINEL DE AZULEJOS ATHOS BUCÃO



E COM ESPAÇO
PARA MUITAS
OUTRAS
HISTÓRIAS SE
REALIZAREM.



PLEXOMULT
RIÊNCIASSE
CATIVASCON
TIUSOCOMEX

ORIAISEEDUCATIVASCOMPLEXOMULTIUSOCOMEXPERIÊNCIASSENSORIAISEEDUCATIVAS
PLEXOMULTIUSOCOMEXPERIÊNCIASSENSORIAISEEDUCATIVASCOMPLEXOMULTIUSOCOM
RIÊNCIASSENSORIAISEEDUCATIVASCOMPLEXOMULTIUSOCOMEXPERIÊNCIASSENSORIAISE
ATIVAS **COMPLEXO MULTIUSO COM EXPERIÊNCIAS SENSORIAIS E EDUCATIVAS** COMPLEXO
TIUSOCOMEXPERIÊNCIASSENSORIAISEEDUCATIVASCOMPLEXOMULTIUSOCOMEXPERIÊNCIAS
ORIAISEEDUCATIVASCOMPLEXOMULTIUSOCOMEXPERIÊNCIASSENSORIAISEEDUCATIVAS
PLEXOMULTIUSOCOMEXPERIÊNCIASSENSORIAISEEDUCATIVASCOMPLEXOMULTIUSOCOM

Quase **8.000 m²**
de área construída

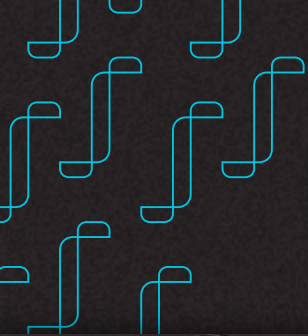

Espaços expositivos

Espaços criativos

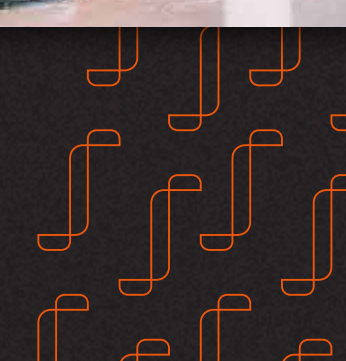

Espaços maker



Instalações interativas



Café SESI Lab



Anfiteatro externo para shows, eventos e outras atividades culturais



Loja conceito



33.000m² de área verde revitalizada

R

Benefícios do investimento no SESI Lab

E

_Retorno de marketing social e cultural

A marca ganha visibilidade e reputação pela associação a esforços de responsabilidade social e de compromisso com a cultura, educação e inovação.

_Benefício fiscal

Possibilidade de abatimento em impostos, de acordo com o perfil da iniciativa apoiada, sujeita à aprovação de projetos pelos órgãos competentes.

_Atuação ampliada

Iniciativas educativas e culturais já desenvolvidas pela sua marca podem ser incorporadas aos programas de formação, de itinerância, de exposições ou mesmo o digital do SESI Lab. Ou seja, maior visibilidade e alcance para as ações.

_Desenvolvimento de novas ideias

Novos produtos, serviços ou experiências podem ser desenvolvidos e testados em programas de pesquisa do SESI Lab, que está aberto a receber pesquisadores e artistas em residência. Soluções digitais para educação, kits para atividades maker, brinquedos educativos, jogos eletrônicos, novos equipamentos para as exposições com selo do patrocinador, entre outros, são algumas das possibilidades. O próprio público do museu participa de maneira ativa em pesquisas de opinião e testes de ideias em oficinas.

_Eventos exclusivos

Acesso exclusivo a eventos previstos no calendário anual do SESI Lab, incluindo jantar anual. Oportunidades para networking, identificação de talentos e potenciais parceiros.

_Uso privado das instalações

As empresas apoiadoras, a depender da cota, podem usar o espaço para eventos corporativos privados e para recepção de grupos de interesse para visitas fechadas e customizadas.

R

N

O

Primeira exposição: *O futuro das profissões*



**Nossas
portas
estão
abertas.**

*Juntos,
podemos
impactar
milhares
de pessoas
e mudar
trajetórias.*

Conheça nossas cotas!

SESI LAB



Título

Cota PRATA

Contrapartidas anuais

- **Inclusão de logo nos seguintes canais:** placa na entrada do museu e site
- **Divulgação** da parceria nas redes sobre as ações patrocinadas
- **Uso privativo de espaços do SESILab** para eventos corporativos (1 evento ao ano, para até 300 pessoas)
- 50 ingressos.
- **Relatório** de impacto.

Categorias

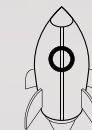
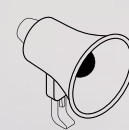

Investimento anual

R\$ 100.000,00



Título

Cota OURO

Contrapartidas anuais

- **Inclusão de logo nos seguintes canais:** placa na entrada do museu e site
- **Divulgação** da parceria nas redes sobre as ações patrocinadas
- **Dia de gratuidade do ingresso**, com uso do painel de LED para exibição de conteúdo institucional (1 dia de gratuidade ao ano)
- **Participação de executivos da empresa** em jantar de gala anual (2 convites)
- **Uso privativo de espaços do SESLab** para eventos corporativos (1 evento ao ano, para até 300 pessoas)
- **300 ingressos**
- **Relatório** de impacto

Categorias

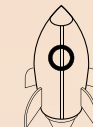
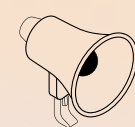

Investimento anual

R\$ 200.000,00



Título

Cota MASTER

Contrapartidas anuais

- **Inclusão de logo nos seguintes canais:** placa na entrada do museu; totens digitais nas galerias; site; peças cenográficas em eventos
- **Divulgação** da parceria em releases para a imprensa e em publicações nas redes sobre as ações patrocinadas
- **Dia de gratuidade do ingresso**, com uso do painel de LED para exibição de conteúdo institucional (2 dias de gratuidade ao ano)
- **Participação de executivos da empresa** em jantar de gala anual (4 convites)
- **Uso privativo de espaços do SESI Lab** para eventos corporativos (2 eventos ao ano, para até 300 pessoas)
- **300 ingressos**
- **Relatório** de impacto

Categorias



Investimento anual

R\$ 500.000,00

Título da cota

Parceria **ESTRATÉGICA**

Contrapartidas anuais

Para investimentos acima de 500 mil reais, há possibilidade de criação de atividades inéditas, voltadas à maior visibilidade dos parceiros e ao cumprimento da missão do museu.

Customizações incluem novas atividades educativas, ativações em datas especiais, desenvolvimento de exposições temporárias no SESI Lab, programas específicos de formação de professores, programas de residência para pesquisadores, programas de itinerância, premiações para jovens talentos na ciência, desenvolvimento de estudos de interesse mútuo, publicações, entre outros.

Categorias

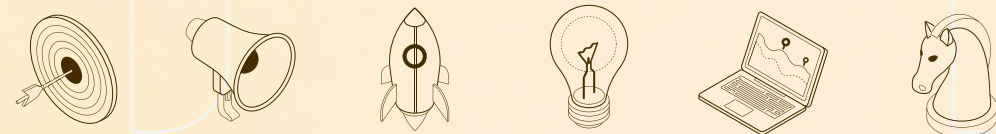

Investimento anual

Acima de R\$ 500.000,00



**Criar
parcerias
para
aumentar
impacto.**

**Vamos
expandir
juntos?**



PARA MAIS INFORMAÇÕES

Cândida Oliveira

Gerente de Desenvolvimento Institucional

+55 61 98145 3997

candida.oliveira@ielcni.com.br

SCTS 01, Bloco A, Brasília, DF, 700070-150