

SONDAGEM INDÚSTRIA DA CONSTRUÇÃO

INDICADORES ECONÔMICOS CNI

CBIC

CNI
Confederação
Nacional
da Indústria

Empresário da Construção está mais otimista

Todos os indicadores de expectativas registraram crescimento na passagem de maio para junho de 2026. Destaca-se que o índice de expectativa de novos empreendimentos e serviços cruzou a linha divisória de 50 pontos, indicando que os empresários passaram a esperar crescimento. Os demais índices de expectativa mostram expectativas mais disseminadas de altas do número de empregados, da compra de insumos e matérias-primas e do nível de atividade para os próximos seis meses.

Da mesma forma, o Índice de Confiança do Empresário Industrial (ICEI) apresentou a segunda alta consecutiva. Não obstante, o indicador segue há 18 meses registrando falta de confiança dos empresários.

Na mesma linha, os indicadores relacionados ao desempenho da Construção apresentaram melhora na passagem de abril para maio de 2026. Tanto o índice de evolução da atividade quanto o índice do número de empregados avançaram em relação ao mês anterior.

Índices de expectativa

Índices de difusão (0 a 100 pontos)*

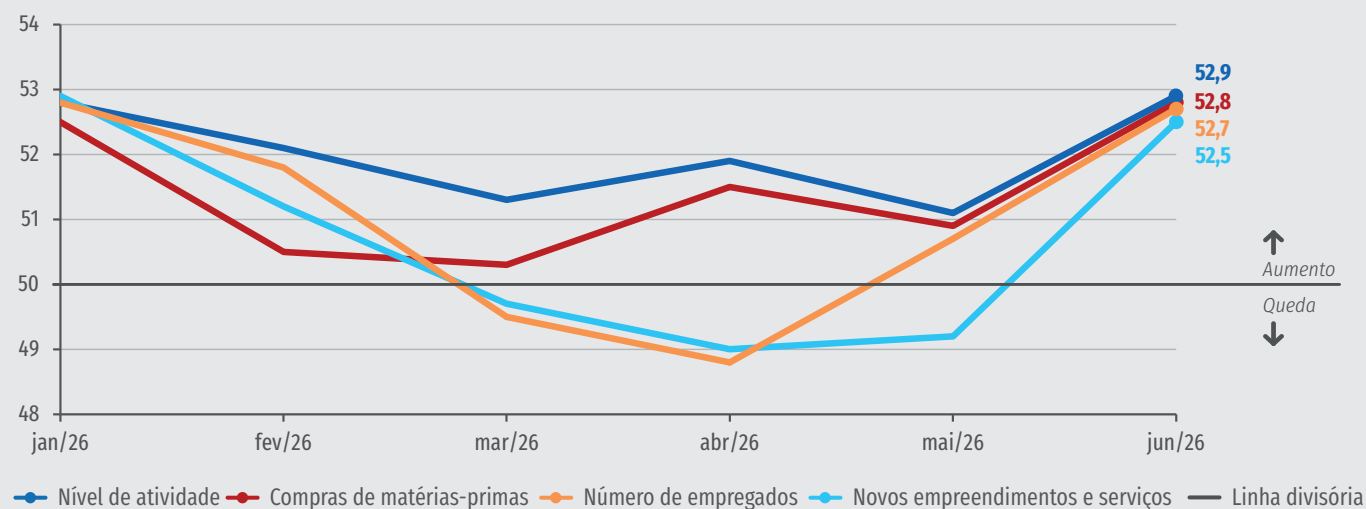

*Valores acima de 50 pontos indicam expectativa de crescimento. Valores abaixo de 50 pontos indicam expectativa de queda. Quanto mais distante dos 50 pontos, maior e mais disseminada é a variação esperada

DESEMPENHO DA INDÚSTRIA DA CONSTRUÇÃO EM MAIO DE 2026

Índices de nível de atividade e de número de empregados sobem

O índice de evolução do nível de atividade da Indústria da construção apresentou a quarta alta consecutiva e ficou em 49,1 pontos em maio de 2026. Com isso, o indicador acumula alta de 6,0 pontos nos primeiros cinco meses do ano de 2026. O indicador encontra-se 2,5 pontos acima da média para os meses de maio, que é de 46,6 pontos.

O índice de evolução do número de empregados na Construção, por sua vez, teve a segunda alta consecutiva e registrou 48,5 pontos em maio de 2026, uma alta de 1,4 ponto em relação a abril de 2026. Assim, o indicador encontra-se 2,7 pontos acima da média para os meses de maio, que é de 45,8 pontos.

Evolução do nível de atividade

Índices de difusão (0 a 100 pontos)*

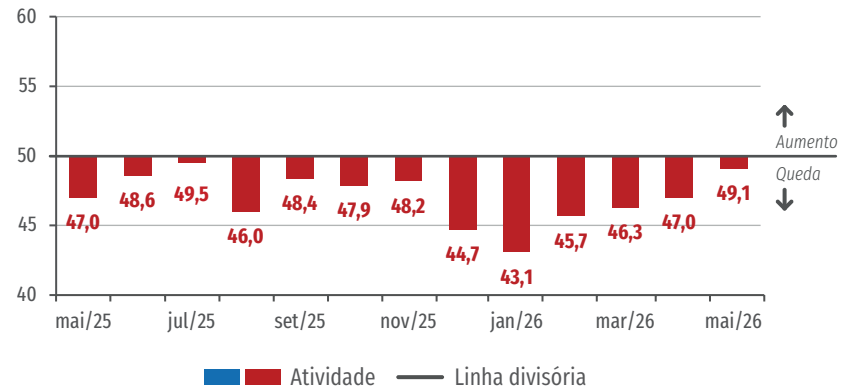

Evolução do número de empregados

Índices de difusão (0 a 100 pontos)*

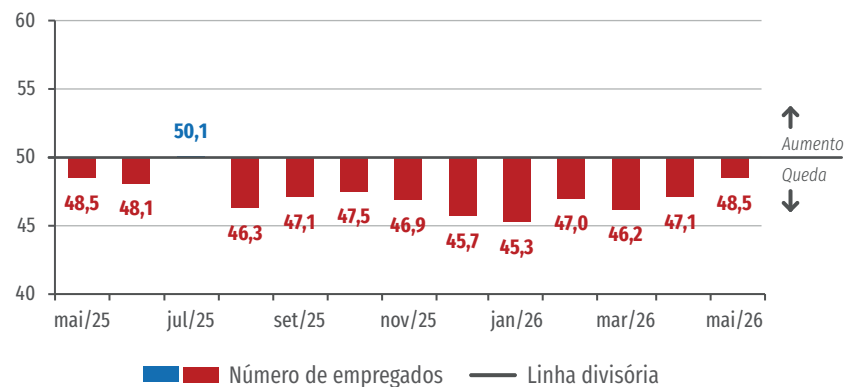

*Valores acima de 50 indicam aumento da atividade ou do emprego frente ao mês anterior. Valores abaixo de 50 pontos indicam queda da atividade ou do emprego frente ao mês anterior. Quando mais distante dos 50 pontos, maior e mais disseminada é a variação.

Utilização da Capacidade Operacional tem alta

Em maio de 2026, a Utilização da Capacidade Operacional (UCO) da Indústria da construção aumentou 1,0 ponto percentual, para 67%. O indicador se encontra no mesmo patamar observado no mês em 2025 e 2,0 pontos percentuais abaixo do registrado em 2024, quando foi de 69%.

Utilização média da capacidade de operação

Percentual (%)

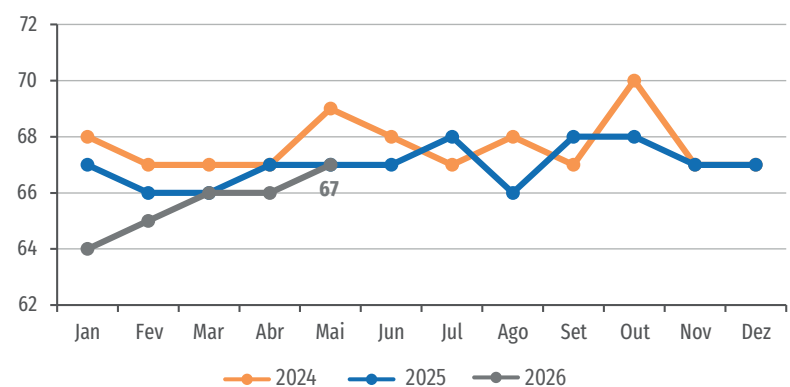

ÍNDICE DE CONFIANÇA DO EMPRESÁRIO DA INDÚSTRIA DA CONSTRUÇÃO EM JUNHO DE 2026

ICEI da Construção tem melhora, mas segue com falta de confiança

O Índice de Confiança do Empresário Industrial (ICEI) da Indústria da Construção ficou em 47,7 pontos em junho de 2026, crescimento de 1,0 ponto em relação a abril de 2026.

Trata-se da segunda alta consecutiva; no entanto, o indicador segue há 18 meses com falta de confiança, ou seja, abaixo da linha divisória de 50 pontos.

A melhora do índice reflete a melhora das expectativas dos empresários do setor. O índice de expectativas subiu 1,4 ponto, de 48,4 pontos em maio de

2026 para 49,8 pontos em junho de 2026. O resultado reflete tanto a melhora na avaliação das condições atuais das empresas, que se tornou mais otimista (+1,3 ponto, para 54,2 pontos) quanto da economia brasileira, que se tornou menos negativa (+1,7 ponto, para 41,0 pontos).

Já o índice de condições atuais variou 0,1 ponto em junho, de 43,4 pontos para 43,5 pontos. Assim, o índice segue abaixo de 50 pontos, ou seja, a avaliação das condições correntes como um todo segue negativa. O resultado reflete avaliações menos negativas da economia brasileira (+0,9 ponto, para 36,6 pontos), enquanto as condições atuais das empresas ficaram um pouco mais negativas (-0,3 ponto, para 47,0 pontos).

ICEI da Construção Índice (0 a 100 pontos)*

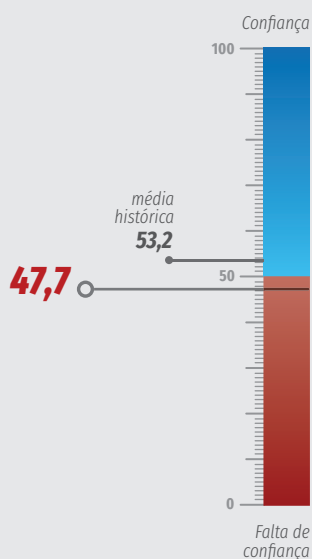

Série histórica

Índice (0 a 100 pontos)*



*Valores acima de 50 pontos indicam confiança do empresário e quanto mais acima de 50 pontos, maior e mais disseminada é a confiança. Valores abaixo de 50 pontos indicam falta de confiança do empresário e quanto mais abaixo de 50 pontos, maior e mais disseminada é a falta de confiança.

EXPECTATIVAS DA INDÚSTRIA DA CONSTRUÇÃO EM JUNHO DE 2026

Empresário está mais otimista em junho

De modo geral, os empresários da Construção registraram expressiva melhora de suas expectativas na passagem de maio para junho de 2026. O índice de expectativa de novos empreendimentos e serviços apresentou a maior alta, de 3,3 pontos, ao passar de 49,2 pontos para 52,5 pontos. Com isso, o indicador cruza a linha divisória de 50 pontos, sinalizando que o empresário da Construção passa a ter expectativa de aumento no número de novos empreendimentos e serviços nos próximos seis meses.

O índice de expectativa de número de empregados, por sua vez, teve a segunda alta consecutiva e avançou 2,0 pontos em junho de 2026, passando de 50,7 pontos para 52,7 pontos. Com isso, o indicador se distanciou da linha divisória de 50 pontos, sinalizando expectativa de aumento do emprego mais intensa e disseminada nos próximos seis meses.

Já o índice de expectativa de compras de insumos e matérias-primas aumentou 1,9 ponto na passagem de maio para junho de 2026, passando de 50,9 pontos para 52,8 pontos. Com isso, o indicador se afasta da linha divisória de 50 pontos, sinalizando ampliação da expectativa de aumento das compras de insumos nos próximos seis meses.

Índices de expectativa

Índices (0 a 100 pontos)*

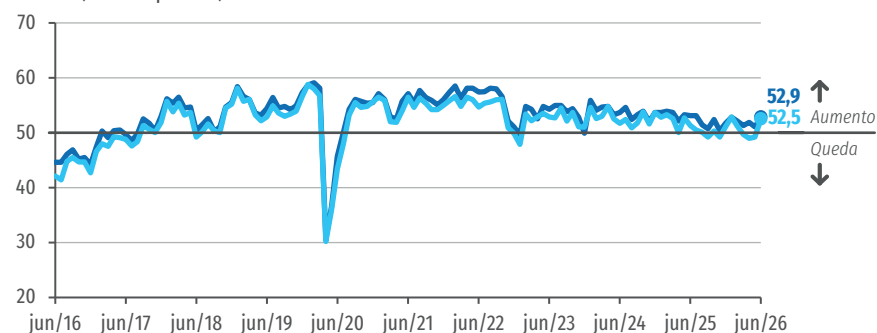

● Nível de atividade ● Novos empreendimentos e serviços — Linha divisória

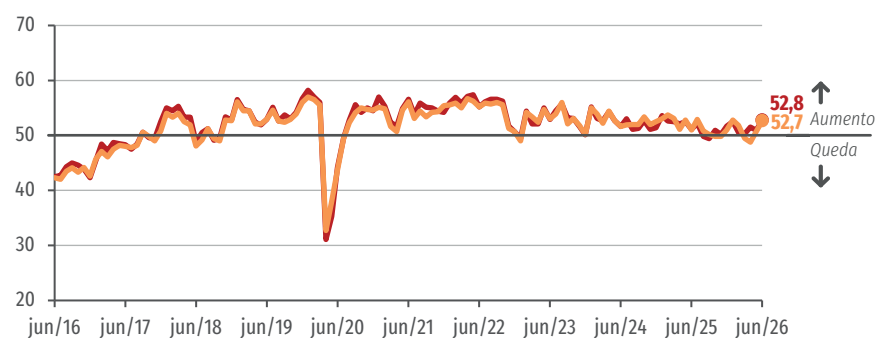

● Compras de matérias-primas ● Número de empregados — Linha divisória

*Valores acima de 50 pontos indicam expectativa de crescimento. Valores abaixo de 50 pontos indicam expectativa de queda. Quanto mais distante dos 50 pontos, maior e mais disseminada é a variação esperada.

Por fim, o índice de expectativa de nível de atividade registrou alta de 1,8 ponto em junho de 2026, passando de 51,1 pontos para 52,9 pontos. Dessa forma, o indicador também se afasta da linha divisória, o que indica maior disseminação da expectativa de crescimento da atividade nos próximos seis meses entre os empresários do setor.

Intenção de investir volta a subir após queda no mês anterior

Em junho de 2026, o índice de intenção de investimentos registrou alta de 1,6 ponto, de 42,1 pontos para 43,7 pontos, recuperando integralmente a queda registrada em maio de 2026. Com isso, o indicador se encontra 5,3 pontos acima da média histórica, que é de 38,4 pontos.

Intenção de investimento

Índice (0 a 100 pontos)*

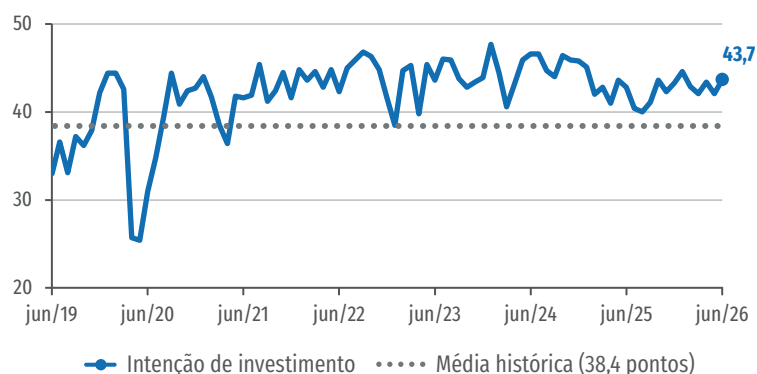

*Quanto maior o índice, maior a propensão a investir da indústria.



RESULTADOS

Desempenho da Indústria da construção

	UCO (%) ¹			ÍNDICE DE EVOLUÇÃO DO NÍVEL DE ATIVIDADE ²			ÍNDICE DE NÍVEL DE ATIVIDADE EFETIVO EM RELAÇÃO AO USUAL ³			ÍNDICE DE EVOLUÇÃO DO NÚMERO DE EMPREGADOS ²		
	mai/25	abr/26	mai/26	mai/25	abr/26	mai/26	mai/25	abr/26	mai/26	mai/25	abr/26	mai/26
Construção	67	66	67	47,0	47,0	49,1	42,2	42,3	43,3	48,5	47,1	48,5
Pequena	60	59	61	48,6	47,4	48,7	42,7	40,5	41,5	48,6	46,1	45,1
Média	64	62	63	45,9	47,3	48,5	40,6	41,1	41,0	47,9	47,9	47,4
Grande	72	71	72	47,1	46,6	49,6	43,0	43,6	45,3	48,8	47,0	50,4

Expectativas da Indústria da construção

	ÍNDICES DE EXPECTATIVAS ⁴												ÍNDICE DE INTENÇÃO DE INVESTIMENTO ⁵		
	NÍVEL DE ATIVIDADE			NOVOS EMPREENDIMENTOS E SERVIÇOS			COMPRA DE INSUMOS E MATÉRIAS-PRIMAS			NÚMERO DE EMPREGADOS					
	jun/25	mai/26	jun/26	jun/25	mai/26	jun/26	jun/25	mai/26	jun/26	jun/25	mai/26	jun/26	jun/25	mai/26	jun/26
Construção	53,1	51,1	52,9	51,3	49,2	52,5	51,1	50,9	52,8	51,0	50,7	52,7	42,8	42,1	43,7
Pequena	51,8	50,4	52,1	49,3	49,1	50,2	50,2	48,7	49,2	49,5	49,1	50,4	36,6	37,8	40,7
Média	51,4	50,7	52,6	50,4	48,6	50,9	51,4	49,8	51,1	50,8	50,9	51,7	37,7	42,3	42,0
Grande	54,5	51,5	53,4	52,5	49,6	54,2	51,2	52,3	55,1	51,6	51,1	54,2	48,0	43,6	45,8

Índice de Confiança do Empresário da Indústria da construção e seus componentes

	ICEI - CONSTRUÇÃO ⁶			ÍNDICE DE CONDIÇÕES ATUAIS ⁷			ÍNDICE DE EXPECTATIVAS ⁸		
	jun/25	mai/26	jun/26	jun/25	mai/26	jun/26	jun/25	mai/26	jun/26
Construção	47,5	46,7	47,7	43,6	43,4	43,5	49,5	48,4	49,8
Pequena	47,0	46,2	46,9	42,7	40,7	41,4	49,2	48,9	49,7
Média	48,2	47,5	47,9	43,9	43,3	43,9	50,3	49,6	49,9
Grande	47,4	46,5	47,9	43,9	44,5	44,1	49,2	47,5	49,9

1 - Indicador varia no intervalo de 0% a 100%.

2 - Indicador varia no intervalo de 0 a 100. Valores acima de 50 indicam aumento.

3 - Indicador varia no intervalo de 0 a 100. Valores acima de 50 indicam atividade acima do usual.

4 - Indicador varia no intervalo de 0 a 100. Valores acima de 50 indicam expectativa positiva.

5 - Indicador varia no intervalo de 0 a 100. Quanto maior o valor, maior a propensão a investir.

6 - O ICEI - Construção varia no intervalo de 0 a 100. Valores acima de 50 indicam confiança do empresário.

7 - Indicador varia no intervalo de 0 a 100. Valores acima de 50 indicam situação melhor em comparação com os últimos seis meses.

8 - Indicador varia no intervalo de 0 a 100. Valores acima de 50 indicam expectativa otimista para os próximos seis meses.



Especificações técnicas

Perfil da amostra

310 empresas, sendo 118 pequenas, 133 médias e 59 grandes.

Período de coleta

1 a 12 de junho de 2026.

Documento concluído em 23 de junho de 2026.



Veja mais

Mais informações como dados setoriais, regionais, edições anteriores, versão inglês, metodologia da pesquisa e série histórica em: www.cni.com.br/sondconstr



SONDAGEM INDÚSTRIA DA CONSTRUÇÃO | Publicação mensal da Confederação Nacional da Indústria - CNI | www.cni.com.br | Diretoria de Desenvolvimento Industrial | Diretor: Jefferson de Oliveira Gomes | Diretor Adjunto: Mário Sérgio Carraro Telles | Superintendência de Inteligência Econômica | Superintendente: Márcio Guerra Amorim | Gerência de Análise Econômica | Gerente: Marcelo Souza Azevedo | Análise: Alexandre Magno de Almeida Leao Sanches | Gerência de Dados e Estatística | Equipe: Joao Pedro Moreira Pupe | Gerência de Escritório de Projetos e Iniciativas | Gerente: Paula Bucchianeri de Nadai | Design Gráfico: Simone Marcia Broch

Serviço de Atendimento ao Cliente - Fone: (61) 3317-9992 email: sac@cni.com.br

Autorizada a reprodução desde que citada a fonte.

