

# SONDAGEM INDUSTRIAL

INDICADORES ECONÔMICOS CNI

**CNI**

Confederação Nacional da Indústria  
PELO FUTURO DA INDÚSTRIA

## Embora a atividade industrial mostre perda de dinamismo, expectativas seguem otimistas

Como usual para o período, a atividade industrial mostrou desaceleração na passagem de outubro para novembro de 2023. Destaca-se que o índice de evolução de produção mostrou uma queda um pouco mais intensa e disseminada que o usual e já vinha de uma sequência de resultados fracos (em outubro, por exemplo, a produção tinha subido menos que o usual para o mês).

Por outro lado, os estoques caíram na passagem de outubro para novembro de 2023. Com isso, o excesso indesejado de estoques de meses anteriores também caiu. Além disso, embora a expectativa seja de

redução do número de empregados, o recuo observado no mês se deu de forma menos intensa que o esperado.

Em sua maioria, as expectativas voltaram a recuar em dezembro. A exceção é a expectativa do empresário sobre quantidade exportada, que melhorou na passagem de novembro para dezembro e passou para o campo positivo, ou seja, de alta das exportações. Já as expectativas dos empresários para demanda e compras de matérias-primas seguem moderadas, mas positivas.

Por fim, as expectativas para número de empregados recuaram para o campo negativo (em novembro, as perspectivas eram de estabilidade). Ressalte-se, contudo, que as expectativas são menos negativas que o usual para o período (usualmente, em dezembro, é esperado queda do número de empregados da indústria para os seis meses seguintes).

### Evolução das expectativas de demanda, quantidade exportada, compras de matérias primas e número de empregados dos meses de dezembro

Índice de Difusão (0 a 100 pontos)\*

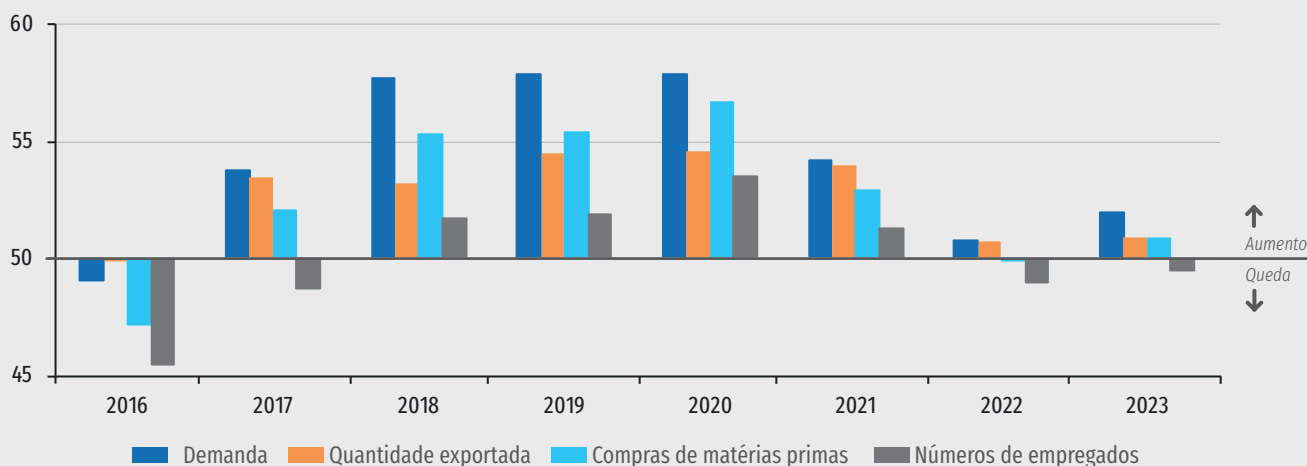

\*Os índices variam de 0 a 100. Valores acima de 50 indicam expectativa de crescimento. Valores abaixo de 50 indicam expectativa de queda.

## DESEMPENHO DA INDÚSTRIA EM NOVEMBRO DE 2023

### Produção industrial e emprego recuam em novembro

O indicador de evolução da produção industrial atingiu 48,5 pontos em novembro de 2023, o que indica uma redução no nível da produção frente ao registrado em outubro, uma vez que se encontra abaixo da linha dos 50 pontos. Desde o início do ano o índice vem oscilando valores acima e abaixo de 50 pontos, ou seja, alternando altas e baixas da produção.

No mês, o indicador se posiciona 0,4 ponto abaixo da média dos meses de novembro da série, de 48,9 pontos. É esperado para o período que haja recuo na produção, porém, o recuo observado em novembro foi um pouco mais expressivo e disseminado que o usual.

Entre os indicadores para empresas de diferentes portes, todos se encontram abaixo da linha dos 50 pontos. Entretanto, enquanto os índices para empresas médias e grandes se encontram, respectivamente, 0,5 e 0,7 ponto abaixo das médias dos meses de novembro, o indicador para empresas de pequeno porte se localiza 0,3 ponto acima de sua respectiva média.

O indicador de evolução do número de empregados na indústria atingiu 48,9 pontos em novembro de 2023. Abaixo da linha divisória, o índice indica que houve retração no emprego industrial frente ao registrado em outubro de 2023.

Embora indique redução, o índice do mês se encontra 0,4 ponto acima da média dos meses de novembro da série, de 48,5 pontos. O resultado foi mais positivo do que o usual para o período, com uma redução mais branda do que a esperada no número de trabalhadores industriais.

#### Evolução da produção

Índice de difusão (0 a 100 pontos)\*

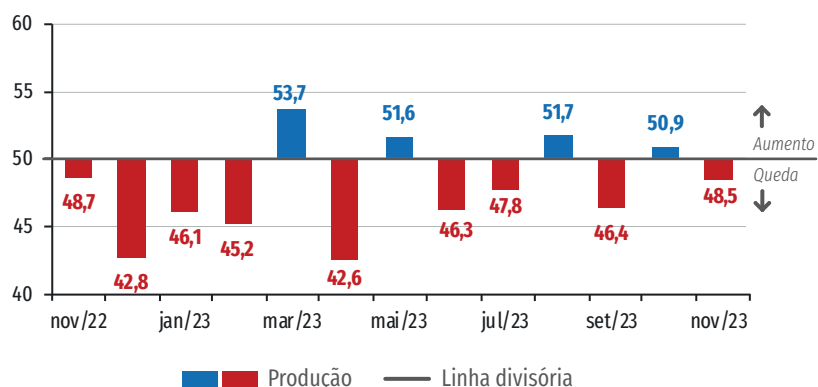

\*Valores acima de 50 indicam aumento na produção frente ao mês anterior. Valores abaixo de 50 pontos indicam queda da produção frente ao mês anterior. Quanto mais distante dos 50 pontos, maior e mais disseminada é a variação.

#### Evolução do número de empregados

Índice de difusão (0 a 100 pontos)\*

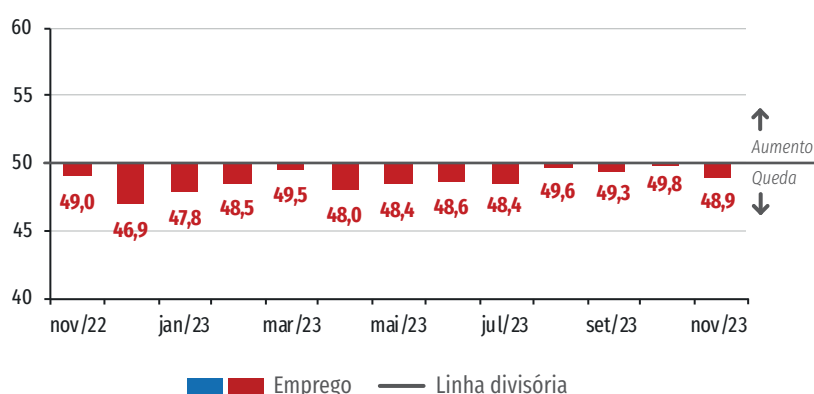

\*Valores acima de 50 indicam aumento no emprego frente ao mês anterior. Valores abaixo de 50 pontos indicam queda no emprego frente ao mês anterior. Quanto mais distante dos 50 pontos, maior e mais disseminada é a variação.

Entre indústrias de diferentes portes, embora todos os indicadores se encontrem abaixo da linha dos 50 pontos, apenas o índice para empresas de grande porte se encontra abaixo da média dos meses de novembro (-0,1 ponto); para empresas pequenas e médias, os resultados se encontram, respectivamente, 1,1 e 0,8 ponto acima de suas médias.

## Utilização da Capacidade Instalada permanece estável em novembro

A Utilização da Capacidade Instalada (UCI) se manteve estável na passagem de outubro para novembro de 2023, em 71%. O indicador se encontra no mesmo patamar da média dos meses de novembro da série, sinalizando que o indicador se encontra conforme o esperado para o período. O mesmo é observado em todos os portes.

Após avançar 0,5 ponto em relação ao resultado de outubro de 2023, o índice de utilização da capacidade instalada efetiva em relação a usual atingiu 44,4 pontos em novembro. O valor é equivalente à média dos meses de novembro da série. Entre empresas de diferentes portes, os indicadores para pequenas e grandes se encontram 0,1 e 0,4 ponto acima de suas respectivas médias históricas dos meses de novembro, enquanto para empresas médias se encontra 0,5 ponto abaixo da média.

### Utilização média da capacidade instalada

Percentual (%)

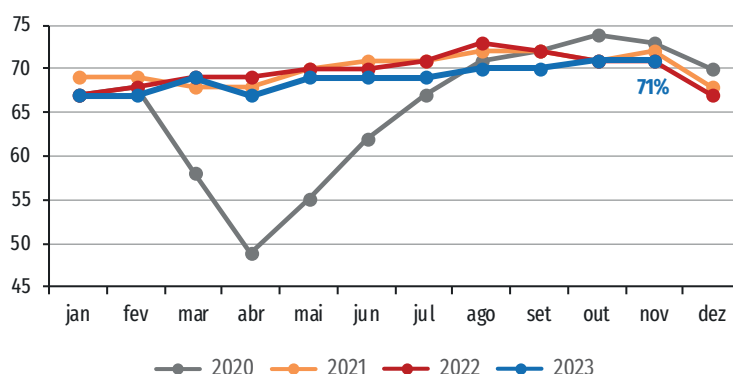

## Volume de estoques apresentou queda em novembro

O indicador de evolução do nível de estoques atingiu 49,6 pontos em novembro de 2023. Abaixo da linha divisória, o resultado indica que houve redução do estoque de produtos finais na passagem de outubro para novembro.

Entre empresas de diferentes portes, a movimentação do indicador é heterogênea: apenas empresas médias apresentam índice acima dos 50 pontos em novembro, indicando aumento do volume de estoques em novembro.

O índice de estoque efetivo em relação ao usual atingiu 50,6 pontos em novembro de 2023, após recuar 0,6 pontos em relação ao resultado de outubro: o resultado indica que os estoques efetivos se aproximam do planejado pelas empresas para o período, embora ainda permaneçam acima desse nível.

### Evolução do nível de estoques e do estoque efetivo em relação ao planejado

Índice de difusão (0 a 100 pontos)\*

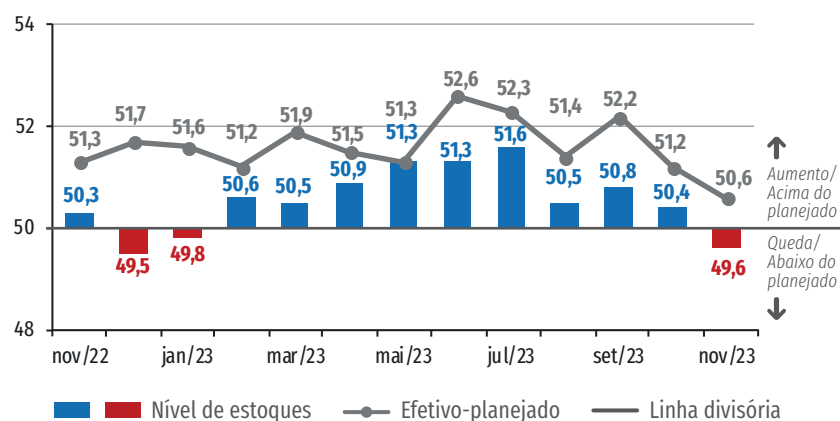

\*Valores acima de 50 pontos indicam crescimento do nível de estoques ou estoque efetivo acima do planejado. Valores abaixo de 50 pontos indicam queda do nível de estoques ou estoque efetivo abaixo do planejado. Quanto mais distante dos 50 pontos, maior é a variação ou a distância do planejado.

## EXPECTATIVAS DA INDÚSTRIA EM DEZEMBRO DE 2023

### Embora permaneçam em campo otimista, expectativas apresentam recuo

Em dezembro de 2023, quase todos os indicadores de expectativas apresentaram recuo, com exceção do indicador de expectativa sobre quantidades exportadas, que na passagem entre os meses retornou à campo otimista. Adicionalmente, a maioria dos indicadores permanece em campo positivo, ou seja, acima dos 50 pontos; a exceção é o indicador de expectativa de número de empregados, com expectativa de queda pelo segundo mês consecutivo.

Após recuo de 0,1 ponto em relação ao resultado de novembro, o índice de expectativa de compras de matérias-primas de dezembro atingiu 50,9 pontos. Já o indicador de expectativa de demanda registrou 52,0 pontos, após recuo de 0,3 ponto frente ao resultado de novembro.

O índice de expectativa sobre quantidades exportadas atingiu 50,9 em dezembro de 2023, com avanço de 1,1 ponto, na comparação com o resultado de novembro de 2023.

Por fim, o índice de expectativas sobre o número de empregados na indústria apresentou recuo de 0,3 ponto em relação ao resultado de novembro, atingindo 49,5 pontos em dezembro de 2023. Embora registre o segundo resultado consecutivo

#### Índices de expectativa Índices de difusão (0 a 100 pontos)\*

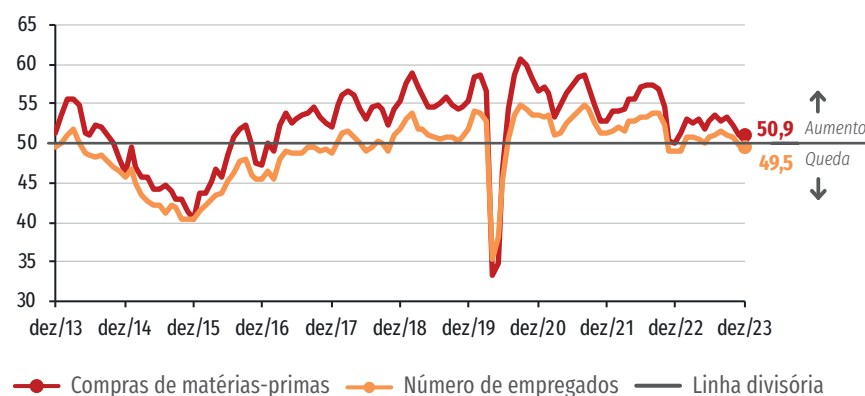
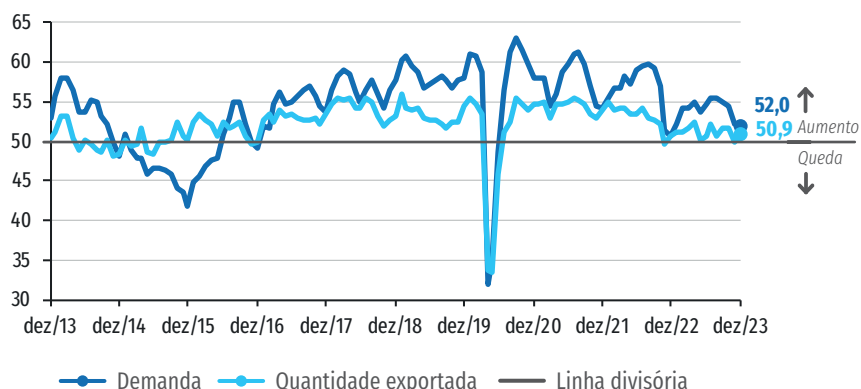

\* Os índices variam de 0 a 100. Valores acima de 50 indicam expectativa de crescimento. Valores abaixo de 50 indicam expectativa de queda.

abaixo dos 50 pontos, o indicador permanece acima da média dos meses de dezembro da série (+0,6 ponto), portanto, as expectativas se encontram menos negativas que o usual para o período.

### Intenção de investimento da Indústria atinge maior valor do ano em dezembro

O indicador de intenção de investimento de dezembro de 2023 atingiu 56,3 pontos, após avançar 0,7 ponto em relação ao resultado de novembro (55,6 pontos). O indicador se encontra 4,6 pontos acima da média histórica da série, de 51,7 pontos.

#### Intenção de investimento Índice de difusão (0 a 100 pontos)\*

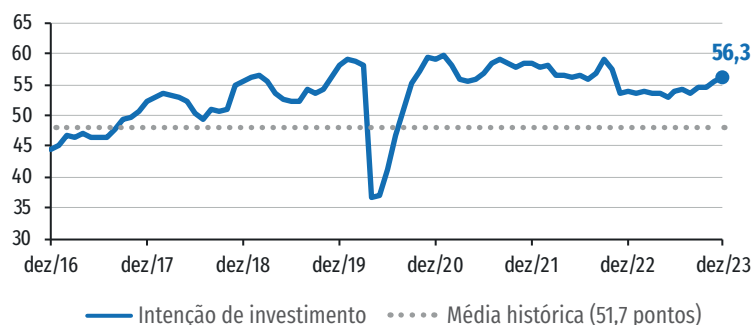

\* O índice varia de 0 a 100. Quanto maior o índice, maior a propensão a investir da indústria.

## RESULTADOS

### Desempenho da indústria

	EVOLUÇÃO DA PRODUÇÃO			EVOLUÇÃO DO Nº DE EMPREGADOS			UCI (%)			UCI EFETIVA-USUAL			EVOLUÇÃO DOS ESTOQUES			ESTOQUE EFETIVO-PLANEJADO		
	nov/22	out/23	nov/23	nov/22	out/23	nov/23	nov/22	out/23	nov/23	nov/22	out/23	nov/23	nov/22	out/23	nov/23	nov/22	out/23	nov/23
<b>Indústria geral</b>	<b>48,7</b>	<b>50,9</b>	<b>48,5</b>	<b>49,0</b>	<b>49,8</b>	<b>48,9</b>	<b>71</b>	<b>71</b>	<b>71</b>	<b>45,2</b>	<b>43,9</b>	<b>44,4</b>	<b>50,3</b>	<b>50,4</b>	<b>49,6</b>	<b>51,3</b>	<b>51,2</b>	<b>50,6</b>
<b>POR SEGMENTO INDUSTRIAL</b>																		
Indústria extrativa	50,0	49,2	<b>46,2</b>	48,4	51,3	<b>51,0</b>	77	75	<b>77</b>	49,5	47,1	<b>48,2</b>	49,9	52,3	<b>54,5</b>	52,1	53,9	<b>55,7</b>
Indústria de transformação	48,6	50,9	<b>48,6</b>	49,0	49,7	<b>48,8</b>	71	71	<b>71</b>	45,0	43,8	<b>44,3</b>	50,3	50,3	<b>49,3</b>	51,4	51,1	<b>50,4</b>
<b>POR PORTE</b>																		
Pequena <sup>1</sup>	49,4	49,8	<b>49,0</b>	48,4	49,0	<b>49,0</b>	66	65	<b>65</b>	45,5	43,8	<b>43,8</b>	48,4	48,7	<b>49,3</b>	47,7	47,8	<b>47,7</b>
Média <sup>2</sup>	48,3	49,1	<b>48,3</b>	49,6	49,6	<b>49,1</b>	69	69	<b>69</b>	44,6	42,3	<b>43,2</b>	50,2	51,1	<b>50,5</b>	51,3	51,8	<b>50,1</b>
Grande <sup>3</sup>	48,5	52,3	<b>48,3</b>	48,9	50,3	<b>48,8</b>	74	75	<b>75</b>	45,4	44,8	<b>45,4</b>	51,3	50,9	<b>49,2</b>	53,1	52,5	<b>52,3</b>

Indicadores variam no intervalo de 0 a 100. Valores acima de 50 indicam aumento, estoque acima do planejado ou utilização da capacidade instalada acima do usual. Valores abaixo de 50 indicam queda, estoque abaixo do planejado ou utilização da capacidade instalada abaixo do usual.

1 - Empresa com 10 a 49 empregados. 2 - Empresa com 50 a 249 empregados. 3 - Empresa com 250 ou mais empregados.

### Expectativas da indústria

	DEMANDA			QUANTIDADE EXPORTADA			COMPRAS DE MATÉRIA-PRIMA			Nº DE EMPREGADOS			INTENÇÃO DE INVESTIMENTO*		
	dez/22	nov/23	dez/23	dez/22	nov/23	dez/23	dez/22	nov/23	dez/23	dez/22	nov/23	dez/23	dez/22	nov/23	dez/23
<b>Indústria geral</b>	<b>50,8</b>	<b>52,3</b>	<b>52,0</b>	<b>50,7</b>	<b>49,8</b>	<b>50,9</b>	<b>49,9</b>	<b>51,0</b>	<b>50,9</b>	<b>49,0</b>	<b>49,8</b>	<b>49,5</b>	<b>53,8</b>	<b>55,6</b>	<b>56,3</b>
<b>POR SEGMENTO INDUSTRIAL</b>															
Indústria extrativa	50,0	49,4	<b>55,3</b>	48,4	54,0	<b>55,9</b>	50,2	49,3	<b>50,3</b>	50,6	52,1	<b>52,5</b>	63,3	62,8	<b>66,9</b>
Indústria de transformação	50,9	52,4	<b>51,8</b>	50,7	49,4	<b>50,5</b>	49,8	51,1	<b>50,8</b>	48,8	49,8	<b>49,4</b>	53,3	55,3	<b>55,9</b>
<b>POR PORTE</b>															
Pequena <sup>1</sup>	50,7	51,9	<b>50,1</b>	48,3	48,8	<b>48,3</b>	49,7	51,2	<b>50,0</b>	49,0	49,9	<b>49,3</b>	40,8	41,3	<b>43,7</b>
Média <sup>2</sup>	50,5	52,2	<b>51,9</b>	52,9	49,9	<b>53,2</b>	49,4	50,7	<b>51,2</b>	49,0	49,7	<b>50,0</b>	51,4	53,7	<b>54,1</b>
Grande <sup>3</sup>	51,1	52,6	<b>52,9</b>	50,7	50,2	<b>51,0</b>	50,2	51,0	<b>51,1</b>	48,9	49,9	<b>49,3</b>	61,5	63,7	<b>63,7</b>

Indicadores variam no intervalo de 0 a 100. Valores acima de 50 pontos indicam expectativa de crescimento. Valores abaixo de 50 pontos indicam expectativa de queda.

\* Indicador varia no intervalo de 0 a 100 pontos. Quanto maior o índice, maior a propensão a investir da indústria.

1 - Empresa com 10 a 49 empregados. 2 - Empresa com 50 a 249 empregados. 3 - Empresa com 250 ou mais empregados.



### Especificações técnicas

#### Perfil da amostra

1.596 empresas, sendo 639 pequenas, 573 médias e 384 grandes.

#### Período de coleta

1 a 11 de dezembro de 2023.

Documento concluído em 15 de dezembro de 2023.



### Veja mais

Mais informações como dados setoriais, regionais, edições anteriores, versão em inglês, metodologia da pesquisa e série histórica em: [www.cni.com.br/sondindustrial](http://www.cni.com.br/sondindustrial)



**SONDAGEM INDUSTRIAL** | Publicação mensal da Confederação Nacional da Indústria - CNI | [www.cni.com.br](http://www.cni.com.br) | Diretoria de Desenvolvimento Industrial e Economia - DDIE | Diretor: Rafael Lucchesi Ramacciotti | Gerência Executiva de Economia - ECON | Gerente-executivo: Mário Sérgio Carraro Telles | Gerência de Análise Econômica - GAE | Gerente: Marcelo Souza Azevedo | Análise: Isabella Bianchi | Gerência de Estatística - GEST | Gerente: Edson Velloso | Equipe: Brenda Ribeiro | Coordenação de Divulgação - CDIV | Coordenadora: Carla Gadêlha | Design gráfico: Amanda Priscilla Moreira

Serviço de Atendimento ao Cliente - Fone: (61) 3317-9992 email: [sac@cni.com.br](mailto:sac@cni.com.br)

Autorizada a reprodução desde que citada a fonte.



Confederação Nacional da Indústria  
PELO FUTURO DA INDÚSTRIA