

A INDÚSTRIA CRIA, A INDÚSTRIA É MAIS

AGENDA QUEM É QUEM

2025

CNI Confederação
Nacional
da Indústria

AGENDA

QUEM

É QUEM

Acesse a versão digital
desta publicação por meio
do QR code



A INDÚSTRIA CRIA, A INDÚSTRIA É MAIS

AGENDA **QUEM É QUEM**

2025

The background features a dark blue field with several sets of concentric, light blue circles that create a sense of depth and movement. Two solid white vertical bars are positioned on the left side of the page, one near the top and one near the bottom, framing the central text.

APRESENTAÇÃO

Apresentamos a 5ª edição do *Quem é Quem*, publicação que contém informações sobre o contato das entidades participantes do processo de construção da *Agenda Legislativa da Indústria de 2025*. O objetivo é fortalecer os laços entre as entidades e os profissionais das instituições parceiras, reforçando a representatividade do setor.

Por meio da Agenda Legislativa, a Confederação Nacional da Indústria (CNI) cumpre sua missão de promover a defesa da indústria nacional perante o Congresso Nacional, da maneira mais objetiva e transparente possível.

A CNI reafirma o papel insubstituível de deputados e senadores na elaboração e aprovação de leis que aprimorem o ambiente de negócios, aumentem a competitividade das empresas e estimulem o crescimento econômico brasileiro.

Mais uma vez, colocamo-nos à disposição do Congresso Nacional e dos demais Poderes da República para consolidar um diálogo democrático e produtivo em favor do desenvolvimento do nosso país.

Boa leitura.

Antonio Ricardo Alvarez Alban
Presidente da CNI



ORIENTAÇÃO
AO LEITOR

Os sindicatos, as federações, as confederações e as associações patronais desempenham papel essencial na representação das diversas categorias econômicas. Essas entidades têm como missão fortalecer a representação sindical empresarial da indústria, promovendo um ambiente de negócios mais favorável e ampliando a competitividade das empresas industriais.

A Confederação Nacional da Indústria (CNI) representa 27 federações estaduais, mais de 1.300 sindicatos, 930 mil indústrias e mais de 10,5 milhões de trabalhadores. Como porta-voz do setor, a CNI elabora a **Agenda Legislativa da Indústria**, um documento estratégico que reúne as principais propostas em tramitação no Congresso Nacional com impacto sobre a atividade industrial. A agenda é construída a partir de um processo amplo de consulta e validação junto às federações estaduais das indústrias, às associações setoriais nacionais e aos sindicatos de âmbito nacional, garantindo sua legitimidade e representatividade.

Além de sua atuação institucional, a CNI administra diretamente o Serviço Social da Indústria (SESI), o Serviço Nacional de Aprendizagem Industrial (SENAI) e o Instituto Euvaldo Lodi (IEL). Por meio dessas entidades, oferece serviços alinhados às necessidades do setor empresarial, contribuindo para o aprimoramento da educação, da capacitação profissional, da inovação e do bem-estar social da indústria.

A CNI também exerce papel de liderança na sociedade, promovendo debates e buscando consensos sobre temas de grande relevância nacional, especialmente aqueles que impactam o desempenho da indústria e da economia brasileira.

Durante o Seminário de Construção da Agenda Legislativa da Indústria, discutimos todas as proposições remanescentes e as que foram apresentadas no ano de 2024. Esse esforço coletivo resultou na definição de prioridades, na construção de posicionamentos estratégicos e na própria publicação da **Agenda Legislativa da Indústria 2025**. Todas as informações recebidas foram consolidadas e validadas junto às 150 entidades participantes do evento.

O Quem é Quem foi desenvolvido para apresentar as entidades representadas e os profissionais envolvidos na formulação da **Agenda Legislativa da Indústria 2025**. Essa iniciativa fortalece o networking entre as instituições e os especialistas em relações governamentais, ampliando a visibilidade de quem participa ativamente desse processo e reforçando a importância da representatividade no cenário político e econômico.

Boa leitura.

Roberto de Oliveira Muniz
Diretor de Relações Institucionais

SUMÁRIO

APRESENTAÇÃO	4
ORIENTAÇÃO AO LEITOR	6
FEDERAÇÕES DAS INDÚSTRIAS	16
FIBRA – Federação das Indústrias do Distrito Federal	17
FIEA – Federação das Indústrias do Estado de Alagoas	17
FIEAC – Federação das Indústrias do Estado do Acre	18
FIEAM – Federação das Indústrias do Estado do Amazonas	18
FIEAP – Federação das Indústrias do Estado do Amapá	19
FIEB – Federação das Indústrias do Estado da Bahia	19
FIEC – Federação das Indústrias do Estado do Ceará	21
FIEG – Federação das Indústrias do Estado de Goiás	22
FIEMA – Federação das Indústrias do Estado do Maranhão	22
FIEMG – Federação das Indústrias do Estado de Minas Gerais	23
FIEMS – Federação das Indústrias do Estado de Mato Grosso do Sul	29
FIEMT – Federação das Indústrias no Estado de Mato Grosso	30
FIEP (PB) – Federação das Indústrias do Estado da Paraíba	31
FIEP (PR) – Federação das Indústrias do Estado do Paraná	31
FIEPA – Federação das Indústrias do Estado do Pará	34
FIEPE – Federação das Indústrias do Estado de Pernambuco	35
FIEPI – Federação das Indústrias do Estado do Piauí	36
FIER – Federação das Indústrias do Estado de Roraima	37
FIERGS – Federação das Indústrias do Estado do Rio Grande do Sul	37
FIERN – Federação das Indústrias do Estado do Rio Grande do Norte	42
FIERO – Federação das Indústrias do Estado de Rondônia	43
FIES – Federação das Indústrias do Estado de Sergipe	43
FIESC – Federação das Indústrias do Estado de Santa Catarina	44
FIESP – Federação das Indústrias do Estado de São Paulo	44
FIETO – Federação das Indústrias do Estado do Tocantins	46
FINDES – Federação das Indústrias do Estado do Espírito Santo	46
FIRJAN – Federação das Indústrias do Estado do Rio de Janeiro	48

ASSOCIAÇÕES SETORIAIS NACIONAIS50
ABAL – Associação Brasileira do Alumínio 51
ABBD – Associação Brasileira de Bebidas Destiladas. 52
ABBI – Associação Brasileira de Bioinovação. 52
ABCEM – Associação Brasileira da Construção Metálica 53
ABCON – Associação Brasileira das Concessionárias Privadas de Serviços Públicos de Água e Esgoto 53
ABDIB – Associação Brasileira da Infraestrutura e Indústrias de Base. 54
ABEEólica – Associação Brasileira de Energia Eólica 55
ABES – Associação Brasileira das Empresas de Software. 56
ABESPETRO – Associação Brasileira das Empresas de Serviços de Petróleo. 57
ABFA – Associação Brasileira da Indústria de Ferramentas em Geral, Usinagem e Artefatos de Ferro e Metais 58
ABIA – Associação Brasileira da Indústria de Alimentos 58
ABIAD – Associação Brasileira da Indústria de Alimentos para Fins Especiais e Congêneres 59
ABIAPE – Associação Brasileira dos Investidores em Autoprodução de Energia 60
ABIARB – Associação Brasileira da Indústria de Artefatos de Borracha. 60
ABIARROZ – Associação Brasileira da Indústria do Arroz 61
ABIC – Associação Brasileira da Indústria do Café 61
ABICAB – Associação Brasileira da Indústria de Chocolates, Amendoim e Balas 62
ABICALÇADOS – Associação Brasileira das Indústrias de Calçados 63
ABICANN – Associação Brasileira das Indústrias de Cannabis 63
ABICLOR – Associação Brasileira da Indústria de Álcalis, Cloro e Derivados. 64
ABIEC – Associação Brasileira das Indústrias Exportadoras de Carnes. 64
ABIFER – Associação Brasileira da Indústria Ferroviária 65
ABIFINA – Associação Brasileira das Indústrias de Química Fina, Biotecnologia e suas Especialidades 65
ABIFUMO – Associação Brasileira da Indústria do Fumo 66
ABIGRAF NACIONAL – Associação Brasileira da Indústria Gráfica 66
ABIHPEC – Associação Brasileira da Indústria de Higiene Pessoal, Perfumaria e Cosméticos 67
ABIIS – Aliança Brasileira da Indústria Inovadora em Saúde 67
ABIMAQ – Associação Brasileira da Indústria de Máquinas e Equipamentos. 68
ABIMDE – Associação Brasileira das Indústrias de Materiais de Defesa e Segurança 70
ABIMED – Associação Brasileira da Indústria de Tecnologia para Saúde 70
ABIMETAL – Associação Brasileira da Indústria Processadora de Aço 71

ABIMEX – Associação Brasileira das Indústrias de Materiais Explosivos e Agregados	72
ABIMO – Associação Brasileira da Indústria de Dispositivos Médicos	72
ABINBIO – Associação Brasileiro das Indústrias de Bioinsumos	73
ABINEE – Associação Brasileira da Indústria Elétrica e Eletrônica	73
ABINPET – Associação Brasileira da Indústria de Produtos para Animais de Estimação	74
ABIOVE – Associação Brasileira das Indústrias de Óleos Vegetais.	75
ABIP – Associação Brasileira da Indústria de Panificação e Confeitaria	76
ABIPEÇAS – Associação Brasileira da Indústria de Autopeças	76
ABIPESCA – Associação Brasileira das Indústrias de Pescado	77
ABIPLA – Associação Brasileira das Indústrias de Produtos de Limpeza	78
ABIPLAST – Associação Brasileira da Indústria do Plástico	78
ABIQUIFI – Associação Brasileira da Indústria de Insumos Farmacêuticos	80
ABIQUIM – Associação Brasileira da Indústria Química.	80
ABIR – Associação Brasileira das Indústrias de Refrigerantes e de Bebidas Não Alcoólicas	83
ABIROCHAS – Associação Brasileira da Indústria de Rochas Ornamentais	83
ABISA – Associação Brasileira da Indústria Saboeira	84
ABISEMI – Associação Brasileira da Indústria de Semicondutores.	84
ABISOLO – Associação Brasileira das Indústrias de Tecnologia em Nutrição Vegetal .	84
ABIT – Associação Brasileira da Indústria Têxtil e de Confecção	86
ABITAM – Associação Brasileira da Indústria de Tubose Acessórios de Metal.	88
ABIVIDRO – Associação Brasileira das Indústrias de Vidro	88
ABM – Associação Brasileira de Metalurgia, Materiais e Mineração	89
ABPA – Associação Brasileira de Proteína Animal	89
ABPM – Associação Brasileira das Empresas de Pesquisa Mineral	91
ABRA – Associação Brasileira de Reciclagem Animal.	91
ABRABE – Associação Brasileira de Bebidas	92
ABRACE – Associação Brasileira de Grandes Consumidores Industriais de Energia e de Consumidores Livres	92
ABRACEEL – Associação Brasileira dos Comercializadores de Energia	93
ABRACICLO – Associação Brasileira dos Fabricantes de Motocicletas, Ciclomotores, Motonetas, Bicicletas e Similares	94
ABRADEE – Associação Brasileira de Distribuidores de Energia Elétrica	94
ABRAENERGIAS – Associação Brasileira de Sindicatos e Associações Representantes das Indústrias de Energia	95
ABRAFAS – Associação Brasileira de Produtores de Fibras Artificiais e Sintéticas .	96

ABRAFATI – Associação Brasileira dos Fabricantes de Tintas	97
ABRAFRIGO – Associação Brasileira de Frigoríficos	97
ABRAGE – Associação Brasileira das Empresas Geradoras de Energia Elétrica . . .	97
ABRAGET – Associação Brasileira Geradoras Termelétricas	98
ABRAINC – Associação Brasileira de Incorporadoras Imobiliárias	99
ABRALATAS – Associação Brasileira dos Fabricantes de Latas de Alumínio.	99
ABRAMAT – Associação Brasileira da Indústria de Materiais de Construção	100
ABRASEM – Associação Brasileira de Sementes e Mudas	101
ABRASORVETE – Associação Brasileira do Sorvete e Outros Gelados Comestíveis	101
ABRATE – Associação Brasileira das Empresas de Transmissão de Energia Elétrica	102
ABREMA – Associação Brasileira de Resíduos e Meio Ambiente.	103
ABREN – Associação Brasileira de Recuperação Energética de Resíduos	103
ABRINQ – Associação Brasileira dos Fabricantes de Brinquedos	104
ABSOLAR – Associação Brasileira de Energia Solar Fotovoltaica	104
ACESSA – Associação Brasileira da Indústria de Produtos para o Autocuidado em Saúde	105
AEB – Associação de Comércio Exterior do Brasil.	106
AIAB – Associação das Indústrias Aeroespaciais do Brasil.	106
AIPC – Associação Nacional das Indústrias Processadoras de Cacau	107
ALANAC – Associação dos Laboratórios Farmacêuticos Nacionais	107
ANFAVEA – Associação Nacional dos Fabricantes de Veículos Automotores	108
ANICER – Associação Nacional da Indústria Cerâmica	109
ANPIIBio – Associação Nacional de Promoção e Inovação da Indústria de Biológicos	109
ANUT – Associação Nacional dos Usuários do Transporte de Carga	110
APICE – Associação pela Indústria e Comércio Esportivo	111
APINE – Associação Brasileira dos Produtores Independentes de Energia Elétrica .	111
AsBraAP – Associação Brasileira de Agricultura de Precisão e Digital.	112
ASFAMAS – Associação Brasileira dos Fabricantes de Materiais para Saneamento	112
ASSINTECAL – Associação Brasileira de Empresas de Componentes para Couro, Calçados e Artefatos	113
Bioenergia Brasil – Bioenergia Brasil	113
BRASSCOM – Associação das Empresas de Tecnologia da Informação e Comunicação (TIC) e de Tecnologias Digitais	114
CBIC – Câmara Brasileira da Indústria da Construção	115
CERVBRAIL – Associação Brasileira da Indústria de Cerveja	116
CONEXIS – Conexis Brasil Digital - Sindicato Nacional das Empresas de Telefonia e de Serviço Móvel Celular e Pessoal.	117

CROPLIFE – CropLife Brasil	119
ELETROS – Associação Nacional de Fabricantes de Produtos Eletroeletrônicos.	119
FARMABRASIL – Grupo FarmaBrasil	119
IBÁ – Indústria Brasileira de Árvores	121
IBP – Instituto Brasileiro de Petróleo e Gás	122
IBRAC – Instituto Brasileiro da Cachaça	126
IBRAM – Instituto Brasileiro de Mineração	126
INESFA – Instituto Nacional da Reciclagem	127
INSTITUTO AÇO BRASIL – Instituto Aço Brasil.	127
INTERFARMA – Associação da Indústria Farmacêutica de Pesquisa	129
P&D Brasil – Associação de Empresas de Desenvolvimento Tecnológico Nacional e Inovação	130
PRÓ GENÉRICOS – Associação Brasileira das Indústrias de Medicamentos Genéricos	131
REFINA BRASIL – Associação Brasileira dos Refinadores Privados	131
SIMDE – Sindicato Nacional das Indústrias de Materiais de Defesa	132
SIMEFRE – Sindicato Interestadual da Indústria de Materiais e Equipamentos Ferroviários e Rodoviários	133
SINDICERV – Sindicato Nacional da Indústria de Cerveja	133
SINDIRAÇÕES – Sindicato Nacional da Indústria de Alimentação Animal.	134
SINDIREPA BRASIL – Associação de Entidades e Empresas de Reparação de Veículos no Brasil.	135
SINDIVEG – Sindicato Nacional da Indústria de Produtos para Defesa Vegetal	135
SINDUSFARMA – Sindicato da Indústria de Produtos Farmacêuticos	136
SINFERBASE – Sindicato Nacional da Indústria da Extração de Ferro e Metais.	138
SINICON – Sindicato Nacional da Indústria de Construção Pesada	139
SINPRIFERT – Sindicato Nacional da Indústria de Matérias-Primas para Fertilizantes	140
SUCOS BR – Associação Brasileira das Indústrias de Suco Integral.	141
UNEM – União Nacional do Etanol de Milho.	141
UNICA – União da Agroindústria Canavieira e Bioenergia do Brasil.	142
VIVA LÁCTEOS – Viva Lácteos Associação Brasileira de Laticínios	142
CONFEDERAÇÃO NACIONAL DA INDÚSTRIA - CNI.	144
PRESIDÊNCIA.	145
RELAÇÕES INSTITUCIONAIS	146
ASSUNTOS LEGISLATIVOS.	147
Articulação na Câmara dos Deputados	147

Articulação no Senado Federal	149
Estudos e Formulação	150
Informação e Comunicação Legislativa	152
INFRAESTRUTURA	154
Energia, Saneamento e Telecomunicações	154
Transporte e Mobilidade Urbana	155
MEIO AMBIENTE E SUSTENTABILIDADE	155
Clima e Energia	156
Recursos Naturais	156
RELAÇÕES DO TRABALHO	157
Assuntos de Segurança e Saúde no Trabalho	158
Assuntos Trabalhistas	158
RELACIONAMENTO COM O PODER EXECUTIVO	159
Articulação e Controle	160
DESENVOLVIMENTO INDUSTRIAL	162
ECONOMIA	162
Política Econômica	162
POLÍTICA INDUSTRIAL	164
Estratégia e Competitividade	164
Política Industrial	164
RELAÇÕES INTERNACIONAIS	166
Comércio e Integração Internacional	166
Promoção Comercial	167
TECNOLOGIA E INOVAÇÃO	167
Transformação Digital	168
JURÍDICO	168
CONTENCIOSO	168
Assuntos Jurídicos de Representação	168
CONSULTIVO	169
Assuntos Institucionais	169
Consultoria	169
SESI	171
CULTURA	171
Programação Cultural	172
Desenvolvimento Institucional	172

SAÚDE	172
Inovação em Saúde	173
EDUCAÇÃO	173
Educação Básica	173
SENAI	174
EDUCAÇÃO PROFISSIONAL E SUPERIOR	174
INOVAÇÃO E TECNOLOGIA	175
Negócios de Inovação e Tecnologia	175
Operações de Inovação e Tecnologia	175
IEL	175
Carreira e Desenvolvimento Empresarial	176
COMUNICAÇÃO	176
Comunicação Integrada, Planejamento e Inteligência	176
Comunicação Interna e Externa	177
JORNALISMO	177
PUBLICIDADE E MÍDIAS SOCIAIS	178
Criação de Publicidade e Mídias Sociais	178
RELAÇÕES PÚBLICAS	179
Eventos	179
CORPORATIVO	179
PROJETOS DIGITAIS	179
Planejamento e Conteúdo Digital	179
Projetos Digitais e Performance	180
TECNOLOGIA DA INFORMAÇÃO	180
Infraestrutura e Operações de TI	180
Soluções de Negócio	180
ÍNDICE REMISSIVO	182



FEDERAÇÕES
DAS INDÚSTRIAS

FIBRA – Federação das Indústrias do Distrito Federal



Jamal Jorge Bittar

Presidente da Federação das Indústrias do Distrito Federal

presidencia@sistemafibra.org.br

(61) 3362-6020



Danielle Cristine Ribeiro Bastardo

Diretora de Assuntos Institucionais e Governamentais

danielle.bastardo@sistemafibra.org.br

(61) 3362-6144



Susana da Silva Tostes

Gerente de Assuntos Institucionais e Governamentais

susana.tostes@sistemafibra.org.br

(61) 3362-6116

FIEA – Federação das Indústrias do Estado de Alagoas



José Carlos Lyra de Andrade

Presidente

presidencia@fiea.com.br

(82) 2121-3002



João Barbosa Neto

Assessor Parlamentar

assespltda@gmail.com

(82) 3338-2525

FIEAC – Federação das Indústrias do Estado do Acre



José Adriano Ribeiro da Silva

Presidente
 fieac@fieac.org.br
 (68) 3212-4202



Vera Lucia Marques de Lima

Legislativo
 vera.lima@fieac.org.br
 (68) 3212-4264

FIEAM – Federação das Indústrias do Estado do Amazonas



Antonio Carlos da Silva

Presidente
 presidencia@fieam.org.br
 (92) 3186-6504



Nelson Azevedo dos Santos

1º Vice-Presidente
 nelson.azevedo@fieam.org.br
 (92) 3186-6516



Renée Fagundes Veiga

Chefe de Gabinete Corporativo Gabinete/ASTECS
 renee.veiga@fieam.org.br
 (92) 3186-6504 e (92) 98151-9484



Saleh Mahmud Abu Hamdeh

Escritorio Brasilia
saleh@hamdeh.com.br

FIEAP – Federação das Indústrias do Estado do Amapá



Franck José Saraiva de Almeida

Presidente
fieap.industrial@gmail.com



Juarez Pereira de Oliveira

Diretor
juarezipol@gmail.com
(96) 99112-8430

FIEB – Federação das Indústrias do Estado da Bahia



Carlos Henrique de Oliveira Passos

Presidente da FIEB
presidencia@fieb.org.br
(71) 3343-1207



Vladson Bahia Menezes

Superintendente FIEB

vladson@fieb.org.br

(71) 3343-1205



Isana Souto Santos

Especialista Relações Institucionais e Governamentais

Gerência de Relações Governamentais

isanass@fieb.org.br

(71) 3343-1385



Cíntia Maria de Freitas

Gerente de Relações Governamentais

Gerência de Relações Governamentais

cinthia.m@fieb.org.br

(71) 99733-4220



Matheus de Oliveira Mendonça

Especialista em Relações Institucionais
e Governamentais

matheus.mendonca@fieb.org.br

(71) 3343-1264



Haiane Ramos de Souza Ferreira

Advogada

Gerência Jurídica

haiane.ferreira@fieb.org.br

(71) 3343-1242



José Ricardo Montenegro Cavalcante

Presidente da FIEC
presidencia@sfiec.org.br
(85) 3421-5409



André Montenegro de Holanda

Presidente do COAL / Vice-Presidente da FIEC
andremontenegro@morefacil.com.br
(85) 3421-5409



Sérgio Roberto Andrade Lopes

Superintendente de Relações Institucionais da FIEC
srlopes@sfiec.org.br / gabinete_fiec@sfiec.org.br
(85) 3421-5409



Darlan Moreira Maciel Filho

Coordenador Legislativo da FIEC
dmmaciel@sfiec.org.br
(85) 3421-5409



Luiz Fernando Barbosa Bezerra

Assessor Especial da Sup. de Relações
Institucionais da FIEC
lfbezerra@sfiec.org.br
(85) 3421-5409

FIEG – Federação das Indústrias do Estado de Goiás



André Rocha

Presidente da FIEG e representante junto ao CAL/CNI

presidencia@fiieg.com.br

(62) 3219-1368



Lenner da Silva Rocha

Superintendente da FIEG

lenner@fiieg.com.br

(62) 3219-1720



Taynan Alexandre Camilo

Consultor Legislativo

taynan@fiieg.com.br

FIEMA – Federação das Indústrias do Estado do Maranhão



Edílson Baldez das Neves

Presidente

presidencia@fiema.org.br

(98) 93212-1862



César Augusto Miranda

Superintendente

cesarmiranda@fiema.org.br

(98) 99166-4402

**Cláudio Donizete Azevedo**

Vice-Presidente

claudioazevedo246@gmail.com

(98) 99114-1542

**Roberto Bastos da Silva**

Relações Institucionais e Governamentais

robertobastos@fiema.org.br

(98) 98821-0383

FIEMG – Federação das Indústrias do Estado de Minas Gerais

**Flávio Roscoe Nogueira**

Presidente

Gabinete da Presidência

flavio.roscoe@fiemg.com.br

(31) 3263-4453

**Erika Morreale Diniz**

Assessora da Presidência

Superintendência de Desenvolvimento da Indústria

erika.morreale@fiemg.com.br

(31) 3263-4291

**Thiago Rodrigues Cavalcanti**

Gerente de Meio Ambiente e Relações Institucionais

Gerência de Meio Ambiente / Gerência de Relações Institucionais

thcavalcanti@fiemg.com.br

(31) 3263-4501



Flavia Baccarini Viegas

Assessora Parlamentar
 Gabinete da Presidência
 flavia.viegas@fiemg.com.br
 (31) 3263-4265



Silvia de Freitas Xavier

Advogada de Relações Institucionais III
 Gerência de Relações Institucionais
 sfxavier@fiemg.com.br
 (31) 3263-4367



Gustavo Lemos Ferreira da Silva

Advogado de Relações Institucionais III
 Gerência de Relações Institucionais
 gustavo.lemos@fiemg.com.br
 (31) 3263-4368



Gercilene de Oliveira Nunes

Analista de Assuntos Legislativos
 Gerência de Relações Institucionais - Escritório
 de Brasília
 gnunes@fiemg.com.br
 (61) 3317-1126



Virgilio de Araujo Mendes

Analista de Relações Governamentais II
 Gerência de Relações Institucionais
 v.mendes@fiemg.com.br
 (31) 3263-4368



Ageu Alves dos Santos Junior

Analista de Relações Institucionais III
Gerência de Relações Institucionais
aa.junior@fiemg.com.br
(31) 3263-4494



Cristiano Correa dos Santos

Assistente Administrativo
Gerência de Relações Institucionais
ccorrea@fiemg.com.br
(31) 3263-4367



Monicke Sant'Anna Pinto de Arruda

Advogada de Meio Ambiente
Gerência de Meio Ambiente
msant@fiemg.com.br
(31) 3263-4508



Rita Eliza Reis da Costa

Gerente de Assuntos Tributários
Gerência de Assuntos Tributários
recosta@fiemg.com.br
(31) 3263-4375



Lucilene Carolina Galvão de Moraes

Analista Tributário
Gerência de Assuntos Tributários
lgalvao@fiemg.com.br
(31) 3263-4748



Victoria Azevedo Figueiró

Assistente Jurídico
Gerência de Assuntos Tributários
victoria.azevedo@fiemg.com.br
(31) 3263-4379



Mariana Barbosa Saliba Moreira

Gerente Executiva
Gerência Jurídica Institucional
msaliba@fiemg.com.br
(31) 3263-4360



Isabela Brant Lopes Leite

Advogada Cível e Comercial
Gerência de Assuntos Jurídicos Institucionais
ibrant@fiemg.com.br
(31) 3263-4593



Fernanda Dias Ribas Amorim

Gerente de Assuntos Trabalhistas
Gerência de Assuntos Trabalhistas
fernanda@fiemg.com.br
(31) 3263-4397

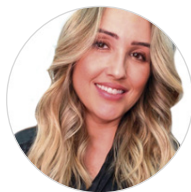

Carolina de Souza Monteiro

Advogada Trabalhista
Gerência de Assuntos Trabalhistas
csmonteiro@fiemg.com.br
(31) 3263-4399



Conceição Marlise Resende

Advogada Trabalhista
Gerência de Assuntos Trabalhistas
cmarlise@fiemg.com.br
(31) 3263-4403



Tania Mara Aparecida Costa Santos

Gerente de Energia Gerência de Energia
taniamara@fiemg.com.br
(31) 3263-4404



Sergio Luis Martins Pataca

Consultor Mercado de Energia
Gerência de Energia
spataca@fiemg.com.br
(31) 3263-7749



Rebecca Macedo

Gerente do Centro Internacional de Negócios
Centro Internacional de Negócios
rebecca@fiemg.com.br
(31) 3263-4727



Veronica Ribeiro Winter

Analista de Negócios Internacionais II
Centro Internacional de Negócios
vwinter@fiemg.com.br
(31) 3263-4718



Erica Caroline de Alcantara

Gerente de Compliance, Proteção de Dados e Ouvidoria

Gerência de Compliance e Ouvidoria

erica.caroline@fiemg.com.br

(31) 3263-6847



Izabela Caldeira Oliveira

Analista de Compliance II

Gerência de Compliance e Ouvidoria

i.caldeira@fiemg.com.br

(31) 3263-6847



Luciene Regina Araújo

Gerente de Responsabilidade Social do Sistema FIEMG

Gerência de Responsabilidade Social

lraaraujo@fiemg.com.br

(31) 3263-4304



Hortência Ricarte de Oliveira Paizante

Advogada de Proteção de Dados

Gerência de Compliance e Ouvidoria

hricarte@fiemg.com.br

(31) 3263-4362

FIEMS – Federação das Indústrias do Estado de Mato Grosso do Sul



Sérgio Marcolino Longen

Presidente
gabinete@fiems.com.br
(67) 3389-9001



Luiz Gonzaga Crosara Júnior

Vice-Presidente
Vice-Presidência
vp@fiems.com.br
(67) 3389-9050



Felipe Barros Corrêa

Assessor Jurídico para Assuntos Legislativos
Assessoria Legislativa
coal@fiems.com.br
(67) 3389-9013



Letícia Antunes de Jesus Pissini

Auxiliar Jurídica para Assuntos Legislativos
Assessoria Legislativa
leticia.antunes@sfiems.com.br
(67) 3389-9013

FIEMT – Federação das Indústrias no Estado de Mato Grosso



Silvio Cezar Pereira Rangel

Presidente Sistema Fiemt
presidencia@sfiemt.ind.br
(65) 3611-1547



Lucas Barros Honório Silva

Gerente Executivo de Relações Institucionais e Governamentais
lucas.silva@fiemt.ind.br
(65) 3611-1580



Aline Yulika Yanagui Oliveira

Coordenadora de Relações Institucionais e Governamentais
aline.oliveira@fiemt.ind.br
(65) 3611-1580



Thais Daniela Tussolini de Almeida

Analista de Relações Institucionais e Governamentais
thais.almeida@fiemt.ind.br
(65) 3611-1580



Vitória Virgínia Medrado Pires

Analista de Relações Institucionais e Governamentais
vitoria.pires@fiemt.ind.br
(65) 3611-1580

FIEP (PB) – Federação das Indústrias do Estado da Paraíba



Cassiano Pascoal Pereira Neto

Presidente
presidencia@fiepb.org.br
(83) 2101-5326



Rômulo Barbosa

Chefe de Gabinete
Presidência
romulobarbosa@fiepb.org.br
(83) 2101-5325



Ariano Fernandes

Consultor Jurídico
ariano@fernandesfonseca.com
(83) 2101-5368

FIEP (PR) – Federação das Indústrias do Estado do Paraná



Edson José de Vasconcelos

Presidente
presidencia@sistemafiep.org.br
(41) 3271-7770



Miguel Rubens Tranin

Vice-Presidente da Fiep e Coord. do Cons. Tem. de Ass. Legislativos
miguel@alcopar.org.br



Edson Hideki Ono

Dir. Cons. Fiscal e Vice Coordenador do Cons. de Ass. Legislativos
edson@aoiyama.com.br
(42) 9991-4300



Diego Anézio Rezende Lima

Coordenador de Relações Governamentais
diego.lima@sistemafiep.org.br
(41) 3271-9062



Marcos Pupo Thiesen

Coordenador de Meio Ambiente e Sustentabilidade
marcos.thiesen@sistemafiep.org.br
(41) 3271-9033



Paulo Henrique Quintiliano Moura

Analista Ambiental
paulo.moura@sistemafiep.org.br
(41) 3271-9188



Luís Felipe Martins de Oliveira

Analista de Relações Governamentais Pleno
luis.oliveira@sistemafiep.org.br
(41) 3271-9064



Narjara Cheyenne Carmelo Andriet

Advogada Sênior

narjara.andriet@sistemafiep.org.br

(41) 3271-9863



Christian Schramm Jorge

Advogado Sênior

christian.jorge@sistemafiep.org.br

(41) 3271-9218



Sandro de Abreu Corrêa Parente

Consultor Político

sandro@danielcamposadvogados.com.br

(61) 3329-6141



Carlos Alexandre Tortato

Consultor Tributário

alexandre@tortatoadv.com.br

(41) 3024-0121



Evanio do Nascimento Felipe

Coordenador de Economia

evanio.felippe@sistemafiep.org.br



João Baptista de Lima Guimarães

Consultor de Negócio

joao.guimaraes@sistemafiep.org.br

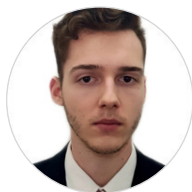

Gustavo Buss

Advogado Jr.

gustavo.buss@sistemafiep.org.br



Caroline Seliger Batista

Analista de Relações Governamentais Jr

caroline.batista@sistemafiep.org.br

(41) 3271-9087

FIEPA – Federação das Indústrias do Estado do Pará



Alex Dias Carvalho

Presidente

presidencia@fiepa.org.br

(91) 4009-4806



Francisco Victer

Presidente do Conselho Temático de Assuntos Legislativos (CAL) (FIEPA)

francisco.victor@fiepa.org.br

(91) 99981-7777



Jarbas Pinto de Souza Porto

Assessor Legislativo

jarbasporto10@hotmail.com

(91) 98886-3612

FIEPE – Federação das Indústrias do Estado de Pernambuco



Bruno Salvador Veloso da Silveira

Presidente
presi@fiepe.org.br
(81) 3412-8467



Miguel Vita Filho

Assessor da Presidência
miguel.vita@sistemafiepe.org.br
(81) 3412-8333



Israel Erlich Freire

Superintendente FIEPE / IEL-PE
israel.erlich@sistemafiepe.org.br
(81) 3412-8460



Abraão Rodrigues Lira

Gerente de Relações Industriais
abraao.rodrigues@sistemafiepe.org.br
(81) 3412-8465



Roger Bold Queiroz

Coordenador de Defesa da Indústria
roger.queiroz@sistemafiepe.org.br
(81) 3412-8501



César Augusto Lins de Andrade

Coordenador do Núcleo de Economia
 cezar.andrade@sistemafiepe.org.br
 (81) 3412-8359



Sthefany Miyeko Nishikawa

Coordenadora do Centro Internacional de Negócios
 - CIN
 sthefany.miyeko@sistemafiepe.org.br
 (81) 3412-8533

FIEPI – Federação das Indústrias do Estado do Piauí



Antônio José de Moraes Souza Filho

Presidente
 presidencia@fiepi.com.br
 (86) 3218-1395



Antonio de Almendra Freitas Neto

Diretor de Assuntos Econômicos
 aafreitasneto@gmail.com
 (86) 3218-5700



Kamila Oliveira de Sousa Almeida

Chefe de Gabinete da FIEPI
 (86) 3218-5700



Islano Vinicius Isaias Marques do Nascimento

Gerente do CIN (Centro Internacional de Negócio)
 (86) 3218-3000

FIER – Federação das Indústrias do Estado de Roraima



Izabel Cristina Ferreira Itikawa

Presidente
gabinete@fier.org.br
(95) 4009-5367



Maclison Leandro Carvalho das Chagas

Assessor Jurídico
asjur@sesirr.org.br
(95) 4009-5367

FIERGS – Federação das Indústrias do Estado do Rio Grande do Sul



Claudio Affonso Amoretti Bier

Presidente
presidente@fiergs.org.br
(51) 3347-8787



Ana Paula Werlang

Diretora Jurídica e Institucional
ana.werlang@fiergs.org.br
(51) 3347-8787



Paulo Renato Herrmann

Diretor Executivo
 paulo.herrmann@fiergs.org.br
 (51) 3347-8787



Susana Kakuta

Diretora de Educação, Saúde, Tec. e Inovação
 do SESI-SENAI-IEL / RS
 susana.kakuta@fiergs.org.br
 (51) 3347-8787



Nilson Vargas

Diretor de Comunicação
 nilson.vargas@fiergs.org.br
 (51) 3347-8787



Guilherme Scozziero Neto

Diretor CIERGS e Coord. do Conselho de Relações
 do Trabalho - CONTRAB
 gsn@lacqua.com.br
 (51) 3347-8632



Ricardo Lins Portella Nunes

Vice-Presidente CIERGS e Coord. do Conselho
 de Infraestrutura / COINFRA
 ricardo.portella@sultepa.com.br
 (51) 3347-8829



Guilherme Portella dos Santos

Diretor FIERGS e Coordenador do Conselho
 de Meio Ambiente - CODEMA
 guilherme.portella@br.lactalis.com
 (51) 3347-8882

**Alexandre Guerra**

Vice-Presidente CIERGS e Coord. do Conselho da Agroindústria - CONAGRO

alexandre@coopsantaclara.com.br

(51) 3347-8882

**Diogo Paz Bier**

Diretor CIERGS e Coord. do Conselho de Articulação Política - COAP

deputadomano@gmail.com

(51) 3347-8674

**Rafael Sacchi**

Diretor FIERGS e Coordenador do CONTEC

rafael@rgsengenharia.com.br

(51) 3347-8829

**Roque Noschang**

Conselheiro Fiscal da FIERGS e Coordenador do COPEMI

roque@graficatriangulo.com.br

(51) 3347-8094

**Marcus Coester**

Diretor CIERGS e Coord. do Conselho de Inovação e Tecnologia – CITEC

marcus@coester.com.br

(51) 3347-8746

**Claudio Teitelbaum**

Vice-Presidente FIERGS e Coordenador do CONSIC

claudio@teitelbaum.com.br

(51) 3347-8882



Ubiratã Rezler

Vice-Presidente FIERGS e Coordenador do CONLIDER

ubirata@rezler.com.br

(51) 3347-8746



Aderbal Fernandes Lima

Diretor CIERGS e Coordenador do Conselho de Comércio Exterior - CONCEX

concecx@fiergs.org.br

(51) 3347-8790



Dieneffer de Souza Silva

Executiva - Conselhos CITEC e CONLIDER
Gerência Técnica e de Suporte aos Conselhos Temáticos - GETEC

dieneffer.silva@fiergs.org.br

(51) 3347-8746



Fabio Cesar Müller Vieira

Executivo - Conselho de Relações do Trabalho - CONTRAB

Gerência Técnica e de Suporte aos Conselhos Temáticos - GETEC

fabio.muller@fiergs.org.br

(51) 3347-8632



Gilmar Caregnatto

Executivo - Conselho de Infraestrutura - COINFRA

Gerência Técnica e de Suporte aos Conselhos Temáticos - GETEC

gilmar.caregnatto@fiergs.org.br

(51) 3347-8829

**Juliana de Souza Luiz**

Executiva - Conselho da Pequena e Média Indústria
- COPEMI

Gerência Técnica e de Suporte aos Conselhos
Temáticos - GETEC

juliana.luiz@fiergs.org.br

(51) 99351-9333

**Sabrina Lopes Fensterseifer Zarpelon**

Executiva - Conselho de Assuntos Tributários,
Legais e Cíveis - CONTEC

Gerência Técnica e de Suporte aos Conselhos
Temáticos - GETEC

sabrina.lopes@fiergs.org.br

(51) 3347-8726

**Thaísa Lunelli Rodrigues**

Executiva - Conselho de Comércio Exterior - CONCEX

Gerência de Relações Internacionais e Comércio
Exterior - GEREX

thaisa.rodrigues@fiergs.org.br

(51) 3347-8790

**Tiago José Pereira Neto**

Executivo - Conselhos de Meio Ambiente
e da Agroindústria

Gerência Técnica e de Suporte aos Conselhos
Temáticos - GETEC

tiago.pereira@fiergs.org.br

(51) 3347-8882



Yara Pereira

Executiva - Conselho de Articulação Política - COAP
 Gerência Técnica e de Suporte aos Conselhos
 Temáticos - GETEC
 yara.pereira@fiergs.org.br
 (51) 98926-4499



Maria Inês Menegotto de Campos

Diretora FIERGS e Coordenadora do Conselho
 de Cidadania
 secretaria@sinduscon-caxias.com.br
 (51) 3347-8846

FIERN – Federação das Indústrias do Estado do Rio
 Grande do Norte



Roberto Pinto Serquiz Elias

Presidente
 presidencia@fiern.org.br
 (84) 3204-6262



Ana Adalgisa Dias Paulino

Coordenadora Executiva de Relações Institucionais
 e com o Mercado
 anaadalgisa@fiern.org.br
 (84) 3204-6222



Hélder de Souza Maranhão

Chefe de Gabinete
 hsmaranhao@fiern.org.br
 (84) 3204-6262

FIERO – Federação das Indústrias do Estado de Rondônia



Marcelo Thomé da Silva de Almeida

Presidente

marcelo.thome@fiero.org.br

(69) 3216-3457



Gilberto Baptista

Superintendente

gilberto.baptista@fiero.org.br

(69) 3216-3420



José Marcondes Cerrutti

Vice-Presidente de Assuntos Legislativos

marcondescerrutti@gmail.com

(69) 3322-2563

FIES – Federação das Indústrias do Estado de Sergipe



Eduardo Prado de Oliveira

Presidente

eduardo.prado@fies.org.br

(79) 3226-7477



Luís Paulo Dias Miranda

Secretário da Presidência

Presidência / Gabinete de Defesa de Interesses

luis.paulo@fies.org.br / gabinete.defesa@fies.org.br

(79) 3226-7477

FIESC – Federação das Indústrias do Estado de Santa Catarina



Mario Cezar de Aguiar

Presidente
gabinete@fiesc.com.br
(48) 3231-4116



Carlos José Kurtz

Diretor Jurídico e Institucional da FIESC
dijur@fiesc.com.br
(48) 3332-3011



Luiz Fermino Hames Junior

Relações Governamentais
Gerência Executiva Jurídica
luiz.hames@fiesc.com.br
(48) 3332-3011

FIESP – Federação das Indústrias do Estado de São Paulo



Josué Christiano Gomes da Silva

Presidente
presidencia@fiesp.com.br
(11) 3549-4613



Flávio Henrique Unes Pereira

Diretor Titular
Departamento Jurídico
cdejur@fiesp.com.br
(11) 3549-4312

**Marcos de Castro Lima**

Assessor da Presidência
marcos.lima@fiesp.com.br
(61) 3039-1332

**Rachel Colsera**

Gerente
Núcleo de Assuntos Legislativos e Regulatório
rachel.colsera@fiesp.com.br

**Luiz Arthur Gemelgo Lucas**

Advogado Sr
Núcleo de Assuntos Legislativos e Regulatório
luiz.lucas@fiesp.com.br
(11) 3549-4517

**Juliana Isac Campos**

Assessora de Assuntos Parlamentares
Escritório de Brasília
juliana.campos@fiesp.com.br
(61) 3039-1332

**Valéria Antunes**

Assessora de Assuntos Parlamentares
Escritório de Brasília
valeria.antunes@fiesp.com.br
(61) 3039-1332

**Marco Antonio Ramos Caminha**

Consultor
caminha53@gmail.com
(61) 98161-6766

FIETO – Federação das Indústrias do Estado do Tocantins



Roberto Magno Martins Pires

Presidente

presidencia@sistemafieto.com.br

(63) 3229-5700



Daniel Alencar Bardal

Assessor de Defesa da Indústria

danielbardal@sistemafieto.com.br

(63) 3229-5714

FINDES – Federação das Indústrias do Estado do Espírito Santo



Paulo Alexandre Gallis Pereira Baraona

Presidente

presidencia@findes.org.br

(27) 3334-5603



Leonardo de Paula

Chefe de Gabinete e Gerente Executivo
de Relações Institucionais

leonardo.paula@findes.org.br

(27) 98101-3338



Icaro de Assunção Gomes

Gerente Executivo de Desenvolvimento
e Competitividade Industrial

icarogomes@findes.org.br



Fábio Ribeiro Dias

Gerente de Desenvolvimento e Competitividade Industrial

fdias@findes.org.br

(27) 98802-0815



Marco Antonio Redinz

Especialista de Relações do Trabalho

consurt@findes.org.br

(27) 99278-0708



Acacio Romeu Rodrigues Santos

Especialista em Infraestrutura

coinfra@findes.org.br

(27) 99517-9947



Graciele Zavarize Belisário

Especialista em Meio Ambiente

gbelisario@findes.org.br

(27) 99666-4767



Vitor Seabra

Especialista na Área Tributária

contatri@findes.org.br

(27) 98151-5444



Luis Claudio Magnago Andrade

Especialista

landrade@findes.org.br

(27) 98144-2222



Marcelle Werneck de Souza

Especialista
msouza@findes.org.br
(27) 98135-4551



Ewandro Petrocchi

Especialista
epetrocchi@findes.org.br
(27) 99765-7202



Iomar Cunha dos Santos

Especialista em Inovação
isantos1@findes.org.br
(27) 98818-2910



Marcos Vinícius Alpoim Piol

Analista
mpiol@findes.org.br
(27) 99856-2120

FIRJAN – Federação das Indústrias do Estado do Rio de Janeiro



Luis Cesio de Souza Caetano Alves

Presidente
luz.caetano@firjan.com.br
(21) 2563-4120



Gisela Pimenta Gadelha

Diretora de Compliance e Jurídico

ggadelha@firjan.com.br

(21) 2563-4440



Patricia Lopes Nepomuceno

Gerente de Relações Institucionais

pnepomuceno@firjan.com.br

(21) 2563-4756



Gabriel Menezes Resende

Analista de Relações Institucionais

gmresende@firjan.com.br

(21) 2563-4754



ASSOCIAÇÕES
SETORIAIS
NACIONAIS



Janaina Donas

Presidente Executiva

janainadonas@abal.org.br

(11) 5904-6450



Pedro Henrique Macêdo

Gerente de Relações Governamentais

pedromacedo@abal.org.br

(11) 99966-9618



Roberta Versiani

Gerente de Relações Governamentais

robertaversiani@abal.org.br

(11) 93779-5369



Denise Veiga

Gerente da Área Técnica

deniseveiga@abal.org.br

(11) 95045-7648



Valéria Lima

Gerente de Mercado e Competitividade

valerialima@abal.org.br

(11) 5904-6450



Mauricio Pizani

Gerente de Comunicação e Marketing

mauriciopizani@abal.org.br

(11) 96064-8975

ABBD – Associação Brasileira de Bebidas Destiladas



José Eduardo Cidade

Presidente

eduardo.cidade@abbd.org.br

(61) 99918-4242



Andre Duarte

Conselheiro

Conselho

andre_duarte@b-f.com



Giuseppe Mari

Comunicação

giuseppe.mari@diageo.com

ABBI – Associação Brasileira de Bioinovação



Thiago Falda

Presidente Executivo

thiago@abbi.org.br

(11) 3569-3564



Tais Mendes

Gerente de Relações Governamentais

tais@abbi.org.br

(61) 98143-1122



Luiza Ribeiro

Assessora Jurídica
Biodiversidade e PI
juridico@abbi.org.br
(11) 99178-7713

ABCEM – Associação Brasileira da Construção Metálica



Horácio Alberto Steinmann

Presidente
horacio.steinmann@metasa.com.br
(11) 3816-6597



Ulysses Barbosa Nunes

Diretor Executivo
ub.nunes@abcem.org.br
(11) 3816-6597

ABCON – Associação Brasileira das Concessionárias Privadas de Serviços Públicos de Água e Esgoto



Christianne Dias Ferreira

Diretora Executiva
christianne.dias@abconsindcon.com.br



Felipe Cascaes

Superintendente Jurídico

felipe.cascaes@abconsindcon.com.br



Kelly Felix

Coordenadora Jurídica

kelly.felix@abconsindcon.com.br

(21) 99723-3439

ABDIB – Associação Brasileira da Infraestrutura e Indústrias de Base



Venilton Tadini

Presidente Executivo

tadini@abdib.org.br

(11) 3094-1973



José Maria de Paula Garcia

Diretor de Comitês

jmaria@abdib.org.br

(11) 3094-1964



Elbia Gannoum

Presidente



Francisco Silva

Diretor Regulatório

francisco.silva@abeeolica.org.br

(11) 98294-8649



Marcello Cabral

Diretor de Novos Negócios

marcello@abeeolica.org.br

(11) 97678-7247



Matheus Eurico Soares de Noronha

Head de Energia Eólica Offshore

matheus@abeeolica.org.br

(11) 99852-3700



Bárbara Torres Souza

Especialista Regulatório

barbara@abeeolica.org.br

(11) 94557-7894



André Themoteo da Silva Melo

Head de Hidrogênio

andre@abeeolica.org.br

(11) 94524-1796



Juliano Martins

Board Executive Advisor

juliano@abeeolica.org.br

(11) 94557-1817



Natalia Caldeira

Gerente de Assuntos Regulatórios

natalia@abeeolica.org.br

(11) 99371-2893



Felipe Vieira

Especialista ESG

felipe@abeeolica.org.br

(11) 93211-9285

ABES – Associação Brasileira das Empresas de Software



Paulo Milliet Roque

Presidente

presidencia@abes.org.br

(11) 2161-2833



Marcelo Almeida

Diretor de RELGOV

marcelo.almeida@abes.org.br

ABESPETRO – Associação Brasileira das Empresas de Serviços de Petróleo



Telmo Ghiorzi

Presidente Executivo

telmo.ghiorzi@abespetro.org.br



Breno Medeiros

Vice-Presidente Executivo

breno.medeiros@abespetro.org.br



Maria Christina Vilar Torres

Analista de Políticas Públicas

maria.torres@abespetro.org.br



Elisa Carvalho de Andrade

Analista de Políticas Públicas

elisa.andrade@abespetro.org.br

ABFA – Associação Brasileira da Indústria de Ferramentas em Geral, Usinagem e Artefatos de Ferro e Metais



Carlos Martins

Presidente Executivo
Diretoria
cmartins@abfa.org.br
(11) 3251-5411



Halim José Abud Neto

Assessor Jurídico
halimabud@gmail.com
(11) 97693-7003

ABIA – Associação Brasileira da Indústria de Alimentos



João Dornellas

Presidente Executivo
joao.dornellas@abia.org.br
(11) 3030-1388



André Freitas

Diretor de Assuntos Institucionais
andre.freitas@abia.org.br
(11) 98484-9804



Vanessa Amaral

Diretora Jurídica, Compliance e Sustentabilidade
vanessa.amaral@abia.org.br
(11) 98786-0001



Cleber Sabonaro

Gerente de Economia e Inteligência Competitiva
cleber.sabonaro@abia.org.br
(11) 98670-2796



Kamila Lima

Coordenadora de Assuntos Institucionais
kamila.lima@abia.org.br
(11) 94587-6566

ABIAD – Associação Brasileira da Indústria de Alimentos
para Fins Especiais e Congêneres



Gislene Cardozo

Diretora Executiva
gislene.cardozo@abiad.org.br
(11) 94183-3464



Luan Madeira

Coordenador de Relações Institucionais
e Governamentais
rig@abiad.org.br
(61) 98205-9836

ABIAPE – Associação Brasileira dos Investidores em Autoprodução de Energia



Mario Luiz Menel da Cunha

Presidente
menel@abiape.com.br
(61) 3326-7122



Marcelo Moraes

Vice-Presidente da ABIAPE
marcelo@abiape.com.br
(61) 3326-7122



Mariana Lima do Vale de Oliveira

Diretora de Relações Institucionais
mariana@abiape.com.br



Julia Heidrich Sagaz

Diretora Socioambiental
julia@abiape.com.br

ABIARB – Associação Brasileira da Indústria de Artefatos de Borracha



Reynaldo Lopes Megna

Presidente Executivo
presidencia@borracha.com.br
(11) 3251-2999

ABIARROZ – Associação Brasileira da Indústria do Arroz



Elton Doeler

Presidente

abiarroz@abiarroz.com.br



Andressa de Sousa e Silva

Diretora Executiva

abiarroz@abiarroz.com.br

(61) 3202-6820

ABIC – Associação Brasileira da Indústria do Café



Pavel Cardoso

Presidente da ABIC

(21) 2206-6161



Celírio Inácio

Diretor Executivo

inacio@abic.com.br

(21) 2206-6161



Felipe Lélis Moreira

Consultor Jurídico e de Relações Governamentais

f.moreira@abic.com.br

(21) 2206-6161

ABICAB – Associação Brasileira da Indústria de Chocolates, Amendoim e Balas



Jaime Recena

Presidente Executivo

jaime.recena@abicab.org.br

(11) 3269-6900



Luis Carlos Veira de Oliveira

Diretor Executivo

luis.oliveira@abicab.org.br

(11) 3269-6900



Maria Luiza Siqueira Camargo

Gestora de Assuntos Institucionais

institucional@abicab.org.br

(11) 3269-6900



Mariana Torres de Oliveira Queiroz

Analista de Relações Governamentais e Institucionais

relgov@abicab.org.br

(11) 3269-6900

ABICALÇADOS – Associação Brasileira das Indústrias de Calçados



Haroldo Ferreira

Presidente Executivo

haroldo@abicalcados.com.br

(51) 3594-7011



Suély Mühl

Coordenadora Jurídica

suely@abicalcados.com.br

(51) 3594-7011

ABICANN – Associação Brasileira das Indústrias de Cannabis



Thiago Ermanno Jorge

Presidente

thiago@abicann.org

(11) 98539-3321



Ana Fábria Ribas de Oliveira Ferraz Martins

Vice-Presidente de relações internacionais

Relações Internacionais e Institucionais

anafabia@abicann.org

(41) 99898-3333

ABICLOR – Associação Brasileira da Indústria de Álcalis, Cloro e Derivados



Nelson Felipe Junior

Presidente Executivo Interino

nfelipe@abiclor.org.br

(11) 3040-2874

(11) 99509-3447

ABIEC – Associação Brasileira das Indústrias Exportadoras de Carnes



Roberto Perosa

Presidente

perosa@abiec.com.br

(11) 3531-7857



Carlos Franco

Diretor de Relações Governamentais

carlos@abiec.com.br

(11) 98187-4322

ABIFER – Associação Brasileira da Indústria Ferroviária



Vicente Abate

Presidente

vicenteabate@abifer.org.br

(11) 3289-1667



Edyval Campanelli

Assessor da Presidência

edyvalcampanelli@abifer.org.br

(11) 3289-1667

ABIFINA – Associação Brasileira das Indústrias de Química Fina, Biotecnologia e suas Especialidades

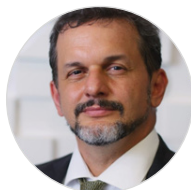

Andrey Vilas Boas de Freitas

Presidente Executivo

presidencia@abifina.org.br

(21) 3125-1400



George de Campos Cassim

Diretor de Relações Governamentais

(21) 3125-1400



Fernanda da Costa

Especialista em Cadeia Química, Rel. Governamentais e Internacional

fernanda.costa@abifina.org.br

ABIFUMO – Associação Brasileira da Indústria do Fumo



Edimilson Alves

Diretor

edimilsonalves@abifumo.org.br

(61) 3322-1367



Cinthia Noletto

Assessora

cinthianoletto@abifumo.org.br

(61) 3322-1367

ABIGRAF NACIONAL – Associação Brasileira da Indústria Gráfica



Julião Flaves Gaúna

Presidente

Presidência

presidencia@abigraf.org.br

(11) 3232-4506



Marcela Mangieri Marcos Garcia

Coordenadora Jurídica

Departamento Jurídico

mmangieri@abigraf.org.br

(11) 3232-4515

ABIHPEC – Associação Brasileira da Indústria de Higiene Pessoal, Perfumaria e Cosméticos



Juiz Carlos Dutra

Presidente Executivo
luiz.dutra@abihpec.org.br
(11) 3372-9888



Karla Brandão

Diretora de Relações Governamentais & Comunicação
karla.brandao@abihpec.org.br
(11) 3372-9888

ABIS – Aliança Brasileira da Indústria Inovadora em Saúde



Bruno Boldrin Bezerra

Presidente do Conselho de Administração
(61) 3033-4402



José Márcio Cerqueira Gomes

Presidente Executivo
(61) 3033-4402



Pedro Fonseca

Assessor
(61) 3033-4402

ABIMAQ – Associação Brasileira da Indústria de Máquinas e Equipamentos



José Velloso Dias Cardoso

Presidente Executivo
presidencia@abimaq.org.br
(11) 5582-5707



Walter Filippetti

Diretor Executivo de Relações Governamentais
relgov@abimaq.org.br
(61) 3364-0521



Patricia Gomes

Diretora Executiva de Mercado Externo
patricia.gomes@abimaq.org.br
(11) 5582-6346



João Alfredo Delgado

Diretor Executivo de Tecnologia
joao.delgado@abimaq.org.br
(11) 5582-6320



Hiroyuki Sato

Diretor Jurídico e de Financiamentos
hiroyuki.sato@sindimaq.org.br
(11) 5582-6319



Cristina Zanella

Diretora Executiva de Competitividade e Economia Estatística

cristina.zanella@abimaq.org.br

(11) 5582-6350



Camilla de Moura M. Toledo

Gerente de Departamento Jurídico Trabalhista/DPO

camilla.toledo@sindimaq.org.br

(11) 5582-6405



Rafael Garcia Pereira Bellini

Chefe de Gabinete da Presidência

Gabinete da Presidencia

rafael.bellini@abimaq.org.br

(11) 5582-6306



Alberto Machado

Dir. Executivo Petróleo, Gás Natural, Bioenergia, Hidrogênio e Petroq.

alberto.machado@abimaq.org.br

(21) 2262-5566



Giselle Rezende

Gerente de Financiamento

Financiamento

giselle.rezende@abimaq.org.br

(11) 5582-6361

ABIMDE – Associação Brasileira das Indústrias de Materiais de Defesa e Segurança



José Augusto Crepaldi Affonso

Presidente Executivo

presexecutivo@abimde.org.br

(61) 98224-1062



Rogério Moreira Campos Beltrão

Diretor

rogeriobeltrao@abimde.org.br

(11) 3170-1860

ABIMED – Associação Brasileira da Indústria de Tecnologia para Saúde



Fernando Silveira Filho

Presidente Executivo

fernando.silveira@abimed.org.br

(11) 5092-2568



Felipe Dias Carvalho

Diretor Regional de Brasília

felipe.carvalho@abimed.org.br

(11) 5092-2568



Jorge Roberto Khauaja

Gerente de Legal e Compliance

jorge.khauaja@abimed.org.br

(11) 5092-2568



Sílvio Garcia Jr.

Gerente de Relações Institucionais e Governamentais em São Paulo

silvio.garcia@abimed.org.br

(11) 5092-2568

ABIMETAL – Associação Brasileira da Indústria
Processadora de Aço



Ricardo Martins

Presidente

ricardo@sicetel-abimetal.com.br

(11) 3285-3522

Walter Antonio Romano

Gerente Executivo

romano@sicetel-abimetal.com.br

(11) 3285-3522

ABIMEX – Associação Brasileira das Indústrias de Materiais Explosivos e Agregados



Odair José Ferreira dos Santos

Presidente

odair.santos@enaex.com

(11) 3549-442

ABIMO – Associação Brasileira da Indústria de Dispositivos Médicos



Jamir Dorja Jr.

Presidente

presidencia@abimo.org.br

(11) 3285-0155



Márcio Bosio

Diretor Institucional

marcio.bosio@abimo.org.br

(61) 3039-1332



Joelma Alves Cardozo

Analista de Relações Institucionais

joelma.cardozo@abimo.org.br

(61) 3039-1332

ABINBIO – Associação Brasileiro das Indústrias de Bioinsumos



Marcelo de Godoy

Presidente

administrativo@abinbio.com.br



Mauro Brant Heringer

Diretor de Relações Internacionais

mauro.heringer@ekoa-ls.com

(61) 99984-8587

ABINEE – Associação Brasileira da Indústria Elétrica e Eletrônica



Humberto Barbato Neto

Presidente Executivo

Presidência

presidencia@abinee.org.br

(11) 2175-0008



Neuri Luiz Mantovani

Gerente de Relações Governamentais

Relações Governamentais

neuri.abinee@uol.com.br

(61) 3223-1878



Eduardo Dias da Silva

Assistente de Relações Governamentais
Relações Governamentais
edabinee@uol.com.br
(61) 3226-4847

ABINPET – Associação Brasileira da Indústria de Produtos
para Animais de Estimação



José Edson Galvão de França

Presidente Executivo
Presidência
jose.edson@abinpet.org.br
(11) 3373-8200



Claudia Horta Queiroz

Conselheira Adjunta Jurídica
Tributário
claudia@hortaqueiroz.com.br
(11) 3373-8200



Andreia Cardoso

Gerente de Relações Institucionais
Relações Institucionais
andreia.cardoso@abinpet.org.br
(11) 3373-8200



Pedro Hummel

Relações Governamentais
pedro@actionrelgov.com.br



Bruno Calil

Relações Governamentais
bruno@actionrelgov.com.br
(61) 3877-1273

ABIOVE – Associação Brasileira das Indústrias de Óleos Vegetais



Andre Meloni Nassar

Presidente Executivo
amnassar@abiove.org.br
(11) 96399-7390



Carlos Muller

Gerente de Relações Governamentais
carlos@abiove.org.br
(61) 99635-8624



Dalton Cesar Cordeiro de Miranda

Diretor de Negócios Jurídicos e Tributação
dalton@abiove.org.br
(61) 99881-0380



Daniel Furlan Amaral

Diretor de Economia e Assuntos Regulatórios
daniel@abiove.org.br
(11) 5536-0733



Bernardo Machado Pires

Diretor de Sustentabilidade

bernardo@abiove.org.br

(11) 97637-5342

ABIP – Associação Brasileira da Indústria de Panificação e Confeitaria



Paulo Alfonso Meneguelli

Presidente

Presidência/Diretoria Executiva

presidente@abip.org.br; pameneguelli@gmail.com

(27) 99255-3312



Paulo Pereira dos Santos Filho

Primeiro-Vice-Presidente

Presidência/Diretoria Executiva

presidente@abip.org.br

(81) 98175-9976

ABIPEÇAS – Associação Brasileira da Indústria de Autopeças



Cláudio Sahad

Presidente

presidencia@sindipecas.org.br

(11) 3848-4824



Delile Guerra de Macêdo Junior

Relações Institucionais e Governamentais
dguerra@sindipecas.org.br
(61) 3322-0017



Luana Soares Portela

Especialista de Relações Governamentais
Relações Governamentais
Lportela@sindipecas.org.br
(61) 3322-0017

ABIPESCA – Associação Brasileira das Indústrias
de Pescado



Eduardo Lobo Naslavsky

Presidente
eduardo@abipesca.com.br



Liliam Catunda

Diretora de Relações Institucionais
liliam@abipesca.com.br
(61) 98133-3735

ABIPLA – Associação Brasileira das Indústrias de Produtos de Limpeza



Juliana Arantes Durazzo Marra

Presidente
ABIPLA
presidente@abipla.org.br



Paulo Carvalho Engler Pinto Jr

Diretor Executivo
ABIPLA
paulo.engler@abipla.org.br
(11) 3816-3405



Anselmo Takaki

Assessor de Relações Institucionais
ABIPLA
anselmo.takaki@abipla.org.br
(11) 3031-6578

ABIPLAST – Associação Brasileira da Indústria do Plástico



José Ricardo Roriz Coelho

Presidente do Conselho
jrroriz@abiplast.org.br
(11) 3528-3943



Paulo Henrique Rangel Teixeira

Presidente Executivo
phrteixeira@abiplast.org.br
(11) 3528-3943



Gilmar do Amaral

Relações Trabalhista e Sindicais
gilmar@abiplast.org.br
(11) 3528-3940



Magaly Maria Menezes Manquete

Assessora de Relações Governamentais
e Comércio Exterior
institucional@abiplast.org.br - comex@abiplast.org.br
(11) 3528-3942



Marcos Ferreira do Nascimento

Assessor Econômico
marcos@abiplast.org.br
(11) 3528-3951



Simone Carvalho Levorato Fraga

Assessora Técnica
simone@abiplast.org.br
(11) 3528-3939

ABIQUIFI – Associação Brasileira da Indústria de Insumos Farmacêuticos



Norberto Prestes

Presidente Executivo

norberto.prestes@abiquifi.org.br

(11) 2638-4487



Cláudio Brandão

Gerente Executivo

claudio.brandao@abiquifi.org.br

ABIQUIM – Associação Brasileira da Indústria Química



André Passos

Presidente Executivo

presidencia@abiquim.org.br



Yhebert Afonso

Vice-Presidente de Operações

yhebert.afonso@abiquim.org.br



Fatima Giovanna

Diretora de Economia e Estatística

fatima.giovanna@abiquim.org.br

(11) 99203-4644



Manoela Calado

Assistente Executiva
manoela.calado@abiquim.org.br
(11) 99659-4180



Marcelo Araújo Matias Pimentel

Gerente de Relações Institucionais
marcelo.pimentel@abiquim.org.br
(61) 99689-3747



Luiz Shizuo Harayashiki

Gerente de Gestão Empresarial
luiz.shizuo@abiquim.org.br
(11) 2148-4710



Eder da Silva

Gerente de Assuntos de Economia e de Comércio Exterior
eder.silva@abiquim.org.br
(11) 96476-7854



Willian Matsuo

Assessor de Assuntos Técnicos
Gestão Empresarial
willian.matsuo@abiquim.org.br



Maria de Fátima Soares Ribeiro

Assessora de Assuntos Industriais
Gestão Empresarial
fatima.ribeiro@abiquim.org.br



Diego Hrycylo

Assessor de Comércio Exterior
Diretoria de Economia, Estatística e Competitividade
diego.hrycylo@abiquim.org.br
(11) 97415-2177



Lidiane Soares

Assessora de Relações Institucionais e Assuntos
Governamentais
Gerência de Relações Institucionais
lidiane.soares@abiquim.org.br
(61) 99653-5619



Rodrigo Falato

Assessor de Assuntos Técnicos
GEMP - Gestão Empresarial
rodrigo.falato@abiquim.org.br
(11) 99605-9234



Guilherme de Oliveira Marques

Assessor de Inovação e Sustentabilidade
guilherme.marques@abiquim.org.br



Beatriz Macedo

Advogada
beatriz.macedo@abiquim.org.br
(11) 9423-6394

Fernando Salles Homem

Advogado
Jurídico
fernando.salles@abiquim.org.br

ABIR – Associação Brasileira das Indústrias de Refrigerantes e de Bebidas Não Alcoólicas



Alexandre Horta

Diretor Executivo
ahorta@abir.org.br
(61) 3364-4544



Mariah Sampaio

Gerente de Relações Institucionais
msampaio@abir.org.br
(61) 99247-8986



Karine Ractz Katayose

Coordenadora de Relações Institucionais
kractz@abir.org.br
(61) 99266-3101



Adovaldo Medeiros

Gerente Jurídico
amedeiros@abir.org.br
(61) 99421-7756

ABIROCHAS – Associação Brasileira da Indústria de Rochas Ornamentais



Reinaldo Dantas Sampaio

Diretor-Presidente
Presidência
abirochas@abirochas.com.br
(61) 3033-1478

ABISA – Associação Brasileira da Indústria Saboeira



Zoé Moraes
Presidente
contato@abisa.com.br

ABISEMI – Associação Brasileira da Indústria de Semicondutores



Rogério Nunes
Presidente
rogerio.nunes@abisemi.org.br
(61) 3329-6120



Samir Pires
Diretor Regulatório e de Compliance Regulação
samir.pires@abisemi.org.br
(11) 4417-7350

ABISOLO – Associação Brasileira das Indústrias de Tecnologia em Nutrição Vegetal



Clorinaldo Roberto Levrero
Presidente do Conselho Deliberativo
roberto@abisolo.com.br
(19) 3116-1007



Gustavo Branco

Vice-Presidente do Conselho Deliberativo

gustavo.branco@haifa-group.com

(19) 3116-1007



Alexandre Augusto D'Angelo

Diretor de Operações

alexandre@abisolo.com.br

(11) 99165-3608



José Alberto Nunes da Silva

Secretário Executivo

josealberto@abisolo.com.br

(11) 96331-5949



Kelen Rosa

Coordenadora de Rel. Governamentais (Legislativas e Institucionais)

kelen.rosa@abisolo.com.br

(61) 98111-0250



Irani Gomide

Coordenador de Assuntos Regulatórios

irani@abisolo.com.br

(19) 99266-5300



Paulo Cesar Alarcon

Consultor Advogado Tributarista

alarcon@alarcon.com.br

(19) 3116-1007



Kleber Nichi

Marketing e Comunicação
kleber.nichi@abisolo.com.br
(19) 3116-1007



Fernanda Latanza

Coordenadora Técnica
fernanda@abisolo.com.br
(19) 3116-1007

ABIT – Associação Brasileira da Indústria Têxtil
e de Confecção



Fernando Valente Pimentel

Diretor Superintendente
pimentel@abit.org.br
(11) 3823-6100



Rosane Ramos dos Santos Tanabe

Superintendente Jurídico e Administrativo
Jurídico e Administrativo
rosane@abit.org.br



Haroldo da Silva

Economista-Chefe
haroldo@abit.org.br



Jaqueline Arruda

Analista de Comércio Internacional Sênior
jaqueline@abit.org.br



Luiza F. P. Lorenzetti

Analista de Projetos Sustentabilidade e Inovação
luiza@abit.org.br
(11) 3823-6195



Mateus Salles de Castro

Assessor de Relações Governamentais
mateus@abit.org.br



Mayara Kellen Nunes da Costa

Analista de Assuntos Governamentais
Relações Governamentais
mayara@abit.org.br



Mariana Petrenko Brito

Economista
mariana.petrenko@abit.org.br
(11) 3823-6129

ABITAM – Associação Brasileira da Indústria de Tubos e Acessórios de Metal



Idarilho Nascimento

Diretor-Presidente
inascimento@tenaris.com
(21) 2262-3882



Josefina Guedes

Representante legal
gbi@gbiconsultoria.com.br
+1(786) 536-8225



Renata Palhano

gbi@gbiconsultoria.com.br
(21) 98188-9909

ABIVIDRO – Associação Brasileira das Indústrias de Vidro



Lucien Bernard Mulder Belmonte

Presidente Executivo
lucien@abividro.org.br
(11) 3255-3363



José Carlos Dallacqua

Gerente de Comércio Exterior

Comércio Exterior

abcomex@abividro.org.br

(11) 3255-3363

ABM – Associação Brasileira de Metalurgia, Materiais e Mineração



Horacio Leal Barbosa Filho

Presidente

leal@abmbrasil.com.br



Geraldo Iran de Souza Lima Cardoso

Diretor da Regional Centro-Norte

girancardoso@hotmail.com

ABPA – Associação Brasileira de Proteína Animal



Ricardo Santin

Presidente

ricardo.santin@abpa-br.org



Marcelo Medina Osório

Diretor de Relações Institucionais
marcelo.osorio@abpa-br.org



Isis Nogueira Sardella

Gerente de Marketing e Coordenadora
das Câmaras Setoriais
isis.sardella@abpa-br.org



Jerusa Rosa Alejarra

Gerente Executiva de Relações Institucionais



Moacir Cerigueli

Engenheiro Ambiental e de Segurança do Trabalho
cerigueli@gmail.com



João Antônio Monteiro Tavares

Gerente Executivo de Relações Institucionais
joao.tavares@jbs.com.br
(61) 98504-3131

ABPM – Associação Brasileira das Empresas de Pesquisa Mineral



Luis Maurício Ferraiuoli Azevedo

Presidente
abpm@abpm.net.br
(61) 3547-7645

ABRA – Associação Brasileira de Reciclagem Animal



Pedro Bittar

Presidente
abra@abra.ind.br
(61) 3201-7199



Decio Coutinho

Presidente Executivo
decio@abra.ind.br
(61) 3201-7199



Moises Matos

Gestor Administrativo/Financeiro
administrativo@abra.ind.br
(61) 3102-7199



Lucas Soares Portela

Gestor de Mercado Interno
lucas.portela@abra.ind.br
(61) 3201-7199

ABRABE – Associação Brasileira de Bebidas



Cristiane Elisa de Souza Foja

Presidente Executiva

presidencia@abrabe.org.br



Neilde Giuliana

Gerente

neildegiuliana@abrabe.org.br



Fatima Cristina Anibal Moniz

Advogada

fatimamoniz@abrabe.org.br



Iasmin Cristim de Araújo Freitas

Gerente Jurídico

iasminfreitas@abrabe.org.br

ABRACE – Associação Brasileira de Grandes Consumidores Industriais de Energia e de Consumidores Livres



Paulo Pedrosa

Presidente

paulopedrosa@abrace.org.br

(61) 3878-3500



Fernando Teixeira

Diretor de Relações Institucionais e Comunicação

Comunicação e Relações Institucionais

fernando@abrace.org.br

(61) 3878-3517



Beatriz Silva de Barros Freire

Analista de Relações Institucionais

Comunicação e Relações Institucionais

beatriz@abrace.org.br

(61) 3878-3526

ABRACEEL – Associação Brasileira dos
Comercializadores de Energia



Rodrigo Ferreira

Presidente Executivo

rodferreira@abraceel.com.br



Bernardo Sicsú

Vice-Presidente de Estratégia e Comunicação

bernardo@abraceel.com.br



Ângela Oliveira

Diretora de Relações Institucionais

angela@abraceel.com.br

(61) 99947-1232

ABRACICLO – Associação Brasileira dos Fabricantes de Motocicletas, Ciclomotores, Motonetas, Bicicletas e Similares



Marcos Bento

Presidente

abraciclo@abraciclo.com.br

(11) 5181-0222



Sergio Oliveira

Diretor Executivo

sergio@abraciclo.com.br

(11) 5181-0222



Tiago Mello

Gerente de Relações Institucionais

abraciclodf@abraciclo.com.br

(61) 3033-4745

ABRADEE – Associação Brasileira de Distribuidores de Energia Elétrica



Marcos Aurélio Madureira da Silva

Presidente

abradee@abradee.org.br

(61) 3326-1312



Rita Ravália

Especialista Relação Institucional
Diretoria Institucional
rita@abradee.org.br
(61) 3326-1312



Felipe Starling

Diretor Institucional
felipe@abradee.org.br
(61) 3326-1312

ABRAENERGIAS – Associação Brasileira de
Sindicatos e Associações Representantes das Indústrias
de Energia



Célio Eustáquio de Moura

Presidente do Conselho Diretor
presidencia@abraenergias.com.br
(62) 3218-5686



Oldemar Boechat de Moura

Secretário Executivo
presidencia@abraenergias.com.br
(62) 3218-5686



Davis Briel

Diretor Jurídico
presidencia@abraenergias.com.br
(62) 3218-5686



Sebastião Gomes de Medeiros Neto

Conselheiro

presidencia@abraenergias.com.br

(62) 3218-5686

ABRAFAS – Associação Brasileira de Produtores de
Fibras Artificiais e Sintéticas



Paulo De Biagi

Presidente

abrafas@abrafas.org.br

(11) 3823-6161



Ana Paula Jardim Ciuffa Pustiglione

Diretora Executiva

ana.paula@abrafas.org.br

(11) 3823-6162



Izabela Silva Cunha

Analista de Comércio Exterior

izabela@abrafas.org.br

(11) 3823-6163

ABRAFATI – Associação Brasileira dos Fabricantes de Tintas



Luiz Cornacchioni

Presidente Executivo
presidencia@abrafati.com.br
(11) 4083-0509



Marcelo André Bulgueroni

Diretor Jurídico e de Relações Governamentais
marcelo@abrafati.com.br
(11) 3090-6003

ABRAFRIGO – Associação Brasileira de Frigoríficos



Paulo Sérgio Mustefaga

Presidente Executivo
abrafrigo@abrafrigo.com.br
(41) 3021-3221

ABRAGE – Associação Brasileira das Empresas Geradoras de Energia Elétrica



Marisete Fátima Dadald Pereira

Presidente
marisete.pereira@abrage.com.br
(31) 3292-4805



Martha Lyra

Assessora de Relações Governamentais

marthalyra@abrage.com.br

(61) 99982-1603

ABRAGET – Associação Brasileira Geradoras Termelétricas



Xisto Vieira Filho

Diretor-Presidente

(21) 2296-9739



Daniela Florêncio de Souza

Coordenadora de Relações Institucionais

danielasouza@abraget.com.br

(21) 2296-9739



Edvaldo Luís Riso

Consultor de Relações Institucionais

erisso@abraget.com.br



Tatiele Lima Guimarães

Consultora de Relações Institucionais

tatieleguimaraes@abraget.com.br

ABRAIN – Associação Brasileira de Incorporadoras Imobiliárias



Luiz Antonio Nogueira de França

Presidente



Cicero Marcus de Araujo

Vice-Presidente de Relações Governamentais

cicero@abrainc.org.br

(11) 2827-3070

ABRALATAS – Associação Brasileira dos Fabricantes de Latas de Alumínio



Cátulo Cândido

Presidente Executivo

catilo@abralatas.org.br

(61) 3327-2142



Camile Vieira Almeida

Gerente de Relações Públicas

camile@abralatas.org.br

(61) 99581-8689



Mirella Cornelio de Freitas

Analista de RIG
mirella@abralatas.org.br
(61) 99133-4963

ABRAMAT – Associação Brasileira da Indústria de
Materiais de Construção



Rodrigo Navarro

Presidente Executivo
rodrigo.navarro@abramat.org.br
(11) 3040-3931



Laura Marcellini

Diretora Técnica
laura@abramat.org.br
(11) 3040-3931



Adriana Pires

Coordenadora de Comunicação e RIG
adriana@abramat.org.br
(11) 3040-3931



Monique Cigolini

Gerente de Relações Institucionais TIGRE
monique.cigolini@tigre.com
(47) 3441-5525

ABRASEM – Associação Brasileira de Sementes e Mudas



Ronaldo Troncha

Presidente Executivo

ronaldo.troncha@abrasem.com.br

(61) 3226-9022



Marina Campante

Assessora de Comunicação

marina@abrasem.com.br

(61) 3226-9022



Luis Guaraná

Colaborador especial da Abrasem junto ao Congresso Nacional e Entidades em Brasília

ABRASORVETE – Associação Brasileira do Sorvete e Outros Gelados Comestíveis



Martin Eckhardt

Presidente

presidente@abrasorvete.com.br

(11) 91402-1721



Cassia Lebrão

Diretora Executiva

diretoraexecutiva@abrasorvete.com.br

ABRATE – Associação Brasileira das Empresas de Transmissão de Energia Elétrica



Mário Dias Miranda

Presidente Executivo

abrate@abrate.org.br

(61) 3263-6015



Ludmilla Cabral

Diretora de Relações Institucionais

ludmilla.cabral@abrate.org.br

(61) 3263-6015



Geraldo Pontelo

Diretor Técnico

geraldo.pontelo@abrate.org.br

(61) 3263-6015



Tiago Soares Aragão

Diretor de Assuntos Econômico-Financeiros

tsoares@abrate.org.br

(61) 3263-6015

ABREMA – Associação Brasileira de Resíduos e Meio Ambiente



Pedro Maranhão
Presidente
p.maranhao@abrema.org.br
(11) 3170-1818



André Braga Galvão Silveira
Superintendente-Executivo
a.galvao@abrema.org.br



Eduardo Lemos
Consultor Legislativo

ABREN – Associação Brasileira de Recuperação Energética de Resíduos



Yuri Schmitke Almeida Belchior Tisi
Presidente Executivo
yuri@abren.org.br
(61) 3045-0365



Alexandre Keiiti Moriya
Coordenador Técnico
alexandre@abren.org.br
(61) 98131-1426



Eliana Rodrigues

Assessora Executiva

assessoria@abren.org.br

(61) 3045-0365

ABRINQ – Associação Brasileira dos Fabricantes de Brinquedos



Synésio Batista da Costa

Presidente

Presidência

sbc1@abrinq.com.br

(11) 3238-1950



Renato Alves dos Santos

Relações Institucionais

renajornalista@gmail.com

(11) 3848-8799

ABSOLAR – Associação Brasileira de Energia Solar Fotovoltaica



Rodrigo Lopes Suaia

Presidente Executivo

absolar@absolar.org.br

(11) 3197-4560



Guilherme Alvarenga Cardozo

Analista Sênior de Relações Institucionais e Governamentais

Relações Institucionais e Governamentais

rig@absolar.org.br

(11) 98943-7068

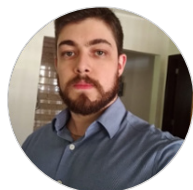

Lucas Cirqueira

Analista Jr. de Relações Institucionais e Governamentais

rig@absolar.org.br

ACESSA – Associação Brasileira da Indústria de Produtos para o Autocuidado em Saúde



Cibele Costa Zanotta

Presidente Executiva

cibele.zanotta@acessa.org.br

(11) 5102-3596



Letícia Yumi de Rezende

Head de Relações Governamentais

leticia.rezende.ext@acessa.org.br

(11) 5102-3596



Geraldo Araujo

Gerente de Assuntos Regulatórios

geraldo.araujo@acessa.org.br

(11) 5102-3596



Nivea Freitas

Coordenadora Administrativa

nivea.freitas@acessa.org.br

(11) 5102-3596

AEB – Associação de Comércio Exterior do Brasil



José Augusto de Castro

Presidente Executivo

joseaugusto@procexintl.com.br /

presidencia@aeb.org.br



Arthur Jorge de Jesus Pimentel

Presidente do Conselho de Administração

arthurpimentel@aeb.org.br

(21) 2544-0313

AIAB – Associação das Indústrias Aeroespaciais do Brasil



Julio Hideo Shidara

Presidente

presidencia@aiab.org.br

(12) 99792-5372



Juliana Airosa Villano

Assessora Especial da Diretoria

juliana.villano@embraer.com.br

(11) 98754-0127



Felipe Feliciano

Assuntos Legislativos da AIAB
felipe.feliciano@embraer.com.br
(61) 98112-9613

AIPC – Associação Nacional das Indústrias Processadoras de Cacau



Anna Paula Losi

Presidente Executiva
annapaula.losi@aipc.com.br
(61) 98146-6195



Allana Macedo Rodrigues

Diretora de Relações Institucionais
allana.rodrigues@aipc.com.br
(61) 98166-9821

ALANAC – Associação dos Laboratórios Farmacêuticos Nacionais



Fernando de Castro Marques

Diretor-Presidente
presidencia@alanac.org.br
(61) 3554-5422



Henrique Uchio Tada

Presidente Executivo

henriquetada@alanac.org.br

(61) 3554-5422



Fernando Luis Marcussi

Diretor Técnico Executivo

fmarcussi@alanac.org.br

(61) 3554-5422

ANFAVEA – Associação Nacional dos Fabricantes de Veículos Automotores



Márcio de Lima Leite

Presidente

presidente@anfavea.com.br

(11) 2193-7800



Mauro Borges de Castro

Diretor de Relações Governamentais

Diretoria de Relações Governamentais

mauro@anfavea.com.br

(61) 99829-4759



Leandro Simões de Araújo

Gerente de Relações Governamentais

Diretoria de Relações Governamentais

leandro@anfavea.com.br

(61) 99982-8480



Eduardo Scardua Ballarini

Assistente de Relações Governamentais
Diretoria de Relações Governamentais
eduardo.ballarini@anfavea.com.br
(61) 99665-2668

ANICER – Associação Nacional da Indústria Cerâmica



Waldyr de Moraes Junior

Presidente
presidencia@anicer.com.br
(21) 2524-0128

ANPIIBio – Associação Nacional de Promoção e Inovação da Indústria de Biológicos



Guilherme Figueiredo

Presidente
guilherme.figueiredo@agrocete.com
(42) 99973-9811



Cinthia Naomi Delfini

Vice-Presidente
cndl@novonesis.com



Julia Emanuela de Souza

Diretora de Relações Institucionais

julia.emanuela@anpiibio.org.br

(11) 94484-4188



Linda Barbara Barros

linda.barbara@anpiibio.org.br

(61) 99993-0941



Thiago Esteves

thiago@eixoinstitucional.com.br

ANUT – Associação Nacional dos Usuários do Transporte de Carga



Luis Henrique Teixeira Baldez

Presidente Executivo

(21) 2532-0503

APICE – Associação pela Indústria e Comércio Esportivo



Renato Smirne Jardim

Diretor Executivo

renato@apicebrasil.org.br

(11) 98588-6039



Ana Beatriz Mori de Oliveira

Analista de Relações Governamentais e Internacionais

anabeatriz@apicebrasil.org.br

(11) 98997-6255

APINE – Associação Brasileira dos Produtores Independentes de Energia Elétrica



Rui Guilherme Altieri Silva

Diretor-Presidente

rui@apine.com.br

(61) 3226-3130



Josiani Napolitano

Diretora de Relações Institucionais

josiani@apine.com.br

(61) 3226-3130



Vívian Santos

Analista de Relações Governamentais

vivian@apine.com.br

AsBraAP – Associação Brasileira de Agricultura de Precisão e Digital



Marcio Albuquerque Moreira da Silva

Presidente

presidencia@asbraap.org



Pedro Palatnik

Diretor de Relações Institucionais e Governamentais

presidencia@asbraap.org

(61) 99863-4450

ASFAMAS – Associação Brasileira dos Fabricantes de Materiais para Saneamento

Pedro Taves

Presidente

secretaria@asfamas.org.br

(11) 3021-8026

Juliana Castro Pastor

Gerente Executiva

ASSINTECAL – Associação Brasileira de Empresas de Componentes para Couro, Calçados e Artefatos



Gerson Luis Berwanger

Presidente

institucional@assintecal.org.br

(51) 3584-5200



Silvana Dilly

Superintendente

gestao@assintecal.org.br

(51) 3584-5200



Luiz Valdemir Ribas da Cruz Junior

Gerente Internacional

internacional@assintecal.org.br

(51) 3584-5200

Bioenergia Brasil – Bioenergia Brasil



Mário Ferreira Campos Filho

Presidente

mariocampos@siamig.com.br

(31) 99951-5890



Renato Cunha

Vice-Presidente

rcunha@sindicucar.com.br

(81) 99647-4820



Roberto Hollanda Filho

Diretor Executivo

roberto.hollanda@bioenergiabrasil.com.br

(67) 99257-4685

BRASSCOM – Associação das Empresas de Tecnologia da Informação e Comunicação (TIC) e de Tecnologias Digitais



Paulo Sergio Sgobbi

Diretor de Relações Institucionais e Governamentais

sergio.sgobbi@brasscom.org.br



Gabriely Santos

Coordenadora de Relações Institucionais e Governamentais

gabriely.santos@brasscom.org.br

(61) 99132-6566



Vivian Alves

Analista de Relações Institucionais e Governamentais

vivian.alves@brasscom.org.br

(61) 99855-1290



Alexandre Conceição

Analista de Relações Institucionais e Governamentais

alexandre.conceicao@brasscom.org.br

(61) 99693-8143



Emanuely Almeida

Analista de Relações Institucionais e Governamentais
emanuely.almeida@brasscom.org.br

CBIC – Câmara Brasileira da Indústria da Construção



Renato de Sousa Correia

Presidente
presidencia@cbic.org.br
(61) 3327-1013



Luis Henrique Macedo Cidade

Coordenador de Relações Institucionais
Coordenação de Relações Institucionais
luis.cidade@cbic.org.br
(61) 3327-1013



Carlos Augusto Cunha Neto

Assessor Legislativo
Coordenação de Relações Institucionais
carlos@cbic.org.br
(61) 3327-1013

CERVBRASIL – Associação Brasileira da Indústria de Cerveja



Paulo de Tarso Petroni

Diretor-Geral

Direção

paulo.petroni@cervbrasil.org.br

(11) 4501-7000



Diego Rubstem Tinoco

Diretor de RI

Relações Institucionais

diegotinoco@cervbrasil.org.br

(11) 4501-7000



Alaercio Nicoletti Junior

Diretor ESG

Sustentabilidade

anicoletti@grupopetropolis.com.br

(11) 4501-7000



Adriana Nogueira

Gerente Tributária

Juridico

apnogueira@grupopetropolis.com.br

(15) 3363-9000

Francine Germano Martins

Advogada

Jurídico

fgmartins@grupopetropolis.com.br

(15) 4501-7000

CONEXIS – Conexis Brasil Digital - Sindicato Nacional das Empresas de Telefonia e de Serviço Móvel Celular e Pessoal



Marcos Ferrari

Presidente Executivo

marcos.ferrari@conexis.org.br

(61) 2105-7458



Daniela Martins

Diretora de Relações Institucionais e Governamentais e de Comunicação

daniela@conexis.org.br

(61) 99626-0876



Fernando Soares

Diretor de Regulação e Inovação

fernando.soares@conexis.org.br

(61) 2105-7455



Mariana Abreu

Gerente Executiva

Presidência Executiva

mariana@conexis.org.br

(61) 2105-7455



José Antônio Alves

Assessor de Projetos Especiais

Presidência Executiva

jose.alves@conexis.org.br

(27) 99247-6669



Bruno Cavalcanti

Gerente de Regulação e Autorregulação

bruno.cavalcanti@conexis.org.br

(61) 2105-7455



Frederico Ribeiro

Gerente de Relações Institucionais e Governamentais

frederico.silva@conexis.org.br

(61) 2105-7455



Guilherme Salles

Gerente Jurídico e Tributário

guilherme.salles@conexis.org.br

(61) 2105-7455



Cibelle Moreira

Coordenadora de Relações Institucionais e Governamentais

cibelle.moreira@conexis.org.br

(61) 2105-7455



Walysson Barros

Analista Sênior de Relações Institucionais e Governamentais

walysson.barros@conexis.org.br

(61) 99554-4932

CROPLIFE – CropLife Brasil



Eduardo Leão de Sousa

Presidente

eduardo.leao@croplifebrasil.org

(11) 5091-5020

ELETROS – Associação Nacional de Fabricantes de Produtos Eletroeletrônicos



José Jorge do Nascimento Júnior

Presidente

presidencia@eletros.org.br

(11) 3556-8821



Marcela Cortez Paes Barreto

Diretora Executiva

marcela.barreto@eletros.org.br

(11) 98800-0777

FARMABRASIL – Grupo FarmaBrasil



Reginaldo Braga Arcuri

Presidente Executivo

contato@grupofarmabrasil.com.br

(61) 3224-2003



Adriana Diaféria Marwell

Vice-Presidente Executiva

adriana.diaferia@grupofarmabrasil.com.br

(61) 3224-2003



Laura Schmorantz Maldonado

Especialista em Relações Institucionais
e Governamentais

laura.maldonado@grupofarmabrasil.com.br

(61) 3224-2003



Luana Araújo

Farmacêutica

luana.araujo@grupofarmabrasil.com.br

(61) 3224-2003



Rafael Restier

Auxiliar Legislativo

(61) 3224-2003



Tawany Marques A. Alves

Analista Jurídico

tawany.alves@grupofarmabrasil.com.br



Paulo Hartung

Presidente Executivo
presidencia@iba.org
(11) 3018-7804



José Carlos da Fonseca Júnior

Diretor de Relações Institucionais e Governamentais
carlos.mariotti@iba.org



Mauricio Cazati Junior

Gerente de Assuntos Tributários e Fiscais
mauricio.cazati@iba.org
(11) 3018-7826



Thaís Bucci

Assistente Jurídica
tbm@buenomesquita.com.br
(11) 3018-7805



Francisco de Godoy Bueno

Gerente Jurídico
francisco.bueno@iba.org



Verena Galvão

Assistente Jurídica
vcg@buenomesquita.com.br



Matheus Kussuki

Assessor Executivo
matheus.kussuki@iba.org



Adriano Scarpa

Gerente de Mudança do Clima
adriano.scarpa@iba.org



Carlos Eduardo Mariotti

Gerente de Política Industrial
carlos.mariotti@iba.org



Camilla Marangon

Gerente de Sustentabilidade
camilla.marangon@iba.org

IBP – Instituto Brasileiro de Petróleo e Gás



Roberto Furian Ardenghy

Diretor-Presidente
roberto.ardenghy@ibp.org.br



Claudio Fontes Nunes

Diretor Executivo de Exploração e Produção (E&P)
claudio.nunes@ibp.org.br



Ana Helena Mandelli Gleisner

Diretora Executiva de Downstream
ana.mandelli@ibp.org.br



Sylvie D'Apote

Diretora Executiva de Gás Natural
sylvie.dapote@ibp.org.br



Daniel da Silva Antunes

Gerente Executivo de Relações Governamentais
- E&P
daniel.antunes@ibp.org.br



Paula Renata Ferreira Santana de Souza

Gerente Executiva de Relações Governamentais
- Downstream
paula.souza@ibp.org.br



Matias de Oliveira Lopes

Gerente Executivo Jurídico e Tributário - E&P
matias.lopes@ibp.org.br



Pedro Alem Filho

Gerente Executivo Áreas Terrestres, Águas Rasas e Política Industrial

pedro.alem@ibp.org.br



Flavio Torres

Gerente Executivo de SMS(Segurança, Meio Ambiente e Saúde) e Operações

flavio.torres@ibp.org.br

(21) 99811-9992



Felipe Carvalho

Gerente de Relações Governamentais - Estadual - E&P

felipe.carvalho@ibp.org.br



Enrico Andriolo

Gerente Jurídico e Tributário - Downstream

enrico.andriolo@ibp.org.br



Tatiane Lopes

Coordenadora Jurídica - Downstream

tatiane.lopes@ibp.org.br



Samuel Carvalho

Gerente de Regulamentação - Downstream

samuel.carvalho@ibp.org.br



Carla Imbroisi

Gerente de Refino, Suprimento e Logística
- Downstream

carla.imbroisi@ibp.org.br



Ana Bárbara Borges Neves de Oliveira

Especialista de Relações Governamentais - E&P

barbara.oliveira@ibp.org.br



Bruno Webber

Gerência Executiva de Relações Governamentais
- E&P

bruno.webber@ibp.org.br



Lethícia Lima

Gerência Executiva de Relações Governamentais
- Downstream

lethicia.santana@ibp.org.br



Sandra Rangel

Gerência Executiva de SMS e Operações

sandra.rangel@ibp.org.br

(21) 2112-9039

IBRAC – Instituto Brasileiro da Cachaça



Carlos Eduardo Cabral de Lima
Presidente da Diretoria Executiva
ibrac@ibrac.net
(61) 3326-0747



Andressa Beig Jordão
Diretora Executiva
andressa.beig@ibrac.net
(61) 3326-0747



Júlia de Godoy Ohana
Coordenadora de Promoção e Ações Institucionais
julia.ohana@ibrac.net
(61) 3326-0747

IBRAM – Instituto Brasileiro de Mineração



Raul Jungmann
Presidente
raul.jungmann@ibram.org.br
(61) 3564-7104



Rinaldo Mancin
Diretor de Relações Institucionais
rinaldo.mancin@ibram.org.br
(61) 3364-7202



Elena Renovato Ascensão

Coordenadora de Relações Institucionais
Diretoria de Relações Institucionais
elena.renovato@ibram.org.br
(61) 3364-7214



Renata Santana de Oliveira

Gerente de Relações Institucionais
renata.santana@ibram.org.br
(61) 3364-7272

INESFA – Instituto Nacional da Reciclagem



Clineu Alvarenga

Presidente
inesfa@inesfa.org.br
(11) 3251-0277

INSTITUTO AÇO BRASIL – Instituto Aço Brasil



Sergio Leite de Andrade

Presidente do Conselho Diretor do Aço Brasil
acobrasil@acobrasil.org.br
(21) 3445-6300



Marco Polo de Mello Lopes

Presidente Executivo
acobrasil@acobrasil.org.br
(21) 3445-6300



Cristina Yuan

Diretora de Assuntos Institucionais

crisyuan@acobrasil.org.br

(21) 3445-6300



Mônica Aguiar

Diretora Administrativa e Financeira

monica.aguiar@acobrasil.org.br

(21) 3445-6327



Alberto Cotrim

Superintendente de Relações Institucionais

alberto.cotrim@acobrasil.org.br

(21) 3445-6344



Marcelo Ávila

Superintendente de Economia

marcelo.avila@acobrasil.org.br



Mario Sergio Ainsworth

Gerente Assuntos Legislativos e Trabalhistas

mariosergio.lopes@acobrasil.org.br



Ligia Souza

Coordenadora de Mercado

ligia.souza@acobrasil.org.br

(21) 3445-6383



Priscilla Ferreira

Coordenadora de Sustentabilidade
priscilla.ferreira@acobrasil.org.br
(21) 3445-6318



Daniel Moraes

Assessor Parlamentar
daniel.moraes@acobrasil.org.br

INTERFARMA – Associação da Indústria
Farmacêutica de Pesquisa



Renato Alencar Porto

Presidente Executivo
renato.porto@interfarma.org.br
(11) 5180-3470



Isabel Cristina Raupp Pimentel

Diretora de Comunicação e Assuntos Governamentais
isabel.pimentel@interfarma.org.br
(11) 5180-3492



Renata Castro Nunes

Gerente de Assuntos Estratégicos
renata.nunes@interfarma.org.br
(11) 5180-3479



Ícaro Lins Frutuoso

Gerente de Relações Governamentais

icaro.lins@interfarma.org.br

(11) 5180-3493

P&D Brasil – Associação de Empresas de
Desenvolvimento Tecnológico Nacional e Inovação



Rosilda Prates

Presidente Executiva

Diretoria

presidencia@pedbrasil.org.br

(61) 3326-9977



Ketty Lins

Gerente de Relações Institucionais e Governamentais

RIG

kettylins@pedbrasil.org.br

(61) 3326-9977



Vitor Moreira

Analista de Relações Institucionais e Governamentais

RIG

(61) 3326-9977

PRÓ GENÉRICOS – Associação Brasileira das Indústrias de Medicamentos Genéricos



Tiago de Moraes Vicente

Presidente Executivo

tiago.vicente@progenericos.org.br



Pablo Martinez Meneghel

Diretor Executivo Regulatório

pablo@progenericos.org.br

REFINA BRASIL – Associação Brasileira dos Refinadores Privados



Evaristo Pinheiro

Presidente

presidencia@refinabrasil.org.br



Eduardo Bezerra

Relações Governamentais

ebezerra@refinabrasil.org.br

SIMDE – Sindicato Nacional das Indústrias de Materiais de Defesa



Carlos Frederico Queiroz Aguiar

Diretor-Presidente



Christian Callas

Diretor Primeiro Vice-Presidente



José Cláudio Manesco

Vice-Presidente Executivo



Carlos Erane de Aguiar

Representante Junto às Federações



Welber Oliveira Barral

Diretor Financeiro

SIMEFRE – Sindicato Interestadual da Indústria de Materiais e Equipamentos Ferroviários e Rodoviários



José Antonio Fernandes Martins

Presidente

simefre@simefre.org.br

(11) 3289-9166



Carlos Gomes

Gerente de Assunto Corporativos

carlosgomes@simefre.org.br

(11) 99964-7004

SINDICERV – Sindicato Nacional da Indústria de Cerveja



Márcio Maciel

Presidente Executivo

mrmaciel@sindicerv.com.br

(61) 98235-6005



Bruno Simenov Thomé

Gerente de Relações Governamentais

bruno.thome@sindicerv.com.br

(61) 98123-5453



Wilson Cavalcante Coelho Neto

Gerente de Relações Governamentais
wilson.coelho@sindicerv.com.br
(61) 98326-3665



Jefferson Queiroz de Oliveira

Analista de Relações Governamentais
jefferson.queiroz@sindicerv.com.br
(61) 98123-9888

SINDIRAÇÕES – Sindicato Nacional da Indústria de
Alimentação Animal



Ricardo Araujo Ribeiral

Presidente
sindiracoes@sindiracoes.org.br
(11) 3541-1212



Ariovaldo Zani

Vice-Presidente Executivo / CEO
ariovaldo.ceo@sindiracoes.org.br
(11) 3541-1212



Carlos Alberto Pereira de Albuquerque

Consultor de Relações Institucionais
e Governamentais
brasil@sinidiracoes.org.br
(61) 3037-8811

SINDIREPA BRASIL – Associação de Entidades e Empresas de Reparação de Veículos no Brasil



Antonio Carlos Fiola Silva

Presidente

fiola@sindirepa-SP.org.br

(11) 3549-4749

SINDIVEG – Sindicato Nacional da Indústria de Produtos para Defesa Vegetal



Julio Borges Garcia

Presidente

sindiveg@sindiveg.org.br

(11) 5094-5533



Eliane Suzuko Hiratsuka Kay

Diretora Executiva

eliane@sindiveg.org.br

(11) 5094-5521



Patricia Fédor

Gerente administrativo financeiro

(61) 98158-6286



Fabio Yoshio Kagi

Gerente de Assuntos Institucionais e Regulatório

regulatorio@sindiveg.org.br

(11) 97365-3346



Soraia de Pinho

Analista de Relações Institucionais e Assuntos Regulatórios

soraia@sindiveg.org.br

(11) 9336-2174

SINDUSFARMA – Sindicato da Indústria de Produtos Farmacêuticos



Nelson Mussolini

Presidente Executivo

presidencia@sindusfarma.org.br

(11) 3897-9779



Bruno Abreu

Diretor de Mercado e Assuntos Jurídicos

bruno@sindusfarma.org.br

(11) 3897-9779



Renato Benine

Diretor de Relações Institucionais

renatobenine@sindusfarma.org.br

(61) 3246-4373



Rosana Mastellaro

Diretora Técnico-Regulatória e de Inovação

rosana@sindusfarma.org.br

(11) 3897-9779



Arnaldo Pedace

Gerente Relações Sindicais Trabalhistas

apedace@sindusfarma.org.br

(11) 3897-9779



Liliane Saadi

Gerente Técnica e Inovação

l.saadi@sindusfarma.org.br

(11) 3897-9779



Luciana Carrasco

Gerente de Assuntos Regulatórios

luciana@sindusfarma.org.br

(61) 3246-4373



Marcela Amaral

Gerente de Acesso e Precificação

marcela.amaral@sindusfarma.org.br

(61) 3246-4373



Diego Paludetti

Coordenador de Qualidade e Meio Ambiente

diego@sindusfarma.org.br

(11) 3897-9779



Mônica Santos

Advogada Sênior
monica@sindusfarma.org.br
(11) 3897-9779



Renato Rezende

Advogado Sênior
renato@sindusfarma.org.br
(11) 3897-9779



Rafael Barreto

Especialista de Relações Institucionais
Diretoria de Relações Institucionais
rafael@sindusfarma.org.br
(61) 3246-4373

SINFERBASE – Sindicato Nacional da Indústria da
Extração de Ferro e Metais



Alexandre Valadares Mello

Presidente
sinferbase@sinferbase.com.br
(61) 3364-7272



Anderson Santos

Gerente do IBRAM Amazônia
anderson.santos@ibram.org.br
(61) 3364-7202

SINICON – Sindicato Nacional da Indústria de Construção Pesada



Cláudio Medeiros Netto Ribeiro

Presidente

presidenciadm@sinicon.org.br

(21) 2210-1322



Tatiane Ollé Colman Wildt

Diretora Jurídica

tatiane@sinicon.org.br

(21) 2210-1322



Cristiano Borges Castilhos

Coordenador do Comitê Jurídico

crt@sinicon.org.br

(21) 2210-1322



Diogo Negrão

Membro do Comitê Tributário

crt@sinicon.org.br

(21) 2210-1322



Bernardo Kloss

Membro do Comitê Jurídico

crt@sinicon.org.br

(21) 2210-1322



Thales Tebet

Advogado
crt@sinicon.org.br
(21) 2210-1322



Hevelyn Brichi

Coordenadora do Comitê Tributário
crt@sinicon.org.br
(21) 2210-1322

SINPRIFERT – Sindicato Nacional da Indústria de
Matérias-Primas para Fertilizantes



Elias Alves Lima

Presidente
(11) 3218-2807



Bernardo Silva

Diretor Executivo
bernardo@sinprifert.com.br
(11) 3218-2807

SUCOS BR – Associação Brasileira das Indústrias de Suco Integral



Paulo Edson Pratinha

Presidente

paulopratinha@sucosbr.com



Heuler Martins

Diretor Executivo

heulermartins@sucosbr.com

(61) 99640-8212

UNEM – União Nacional do Etanol de Milho



Guilherme Linares Nolasco

Presidente Executivo

guilherme@etanoldemilho.com.br

(65) 4101-0060



Bruno Alves Pereira

Diretor de Relações Governamentais e Sustentabilidade

diretoria@etanoldemilho.com.br

(65) 4101-0060



Genekson Gomes Alves Júnior

Assessor Jurídico

unem@etanoldemilho.com.br

(65) 4101-0060

UNICA – União da Agroindústria Canavieira e Bioenergia do Brasil



Evandro Herrera Bertone Gussi

Diretor-Presidente
evandro.gussi@unica.com.br
(61) 3037-6820



Diego Tinoco

Gerente de Relações Governamentais
diego.tinoco@unica.com.br
(61) 99239-5352



Marcos Paulo Almeida de Souza

Analista de Relações Governamentais
marcos.souza@unica.com.br

VIVA LÁCTEOS – Viva Lácteos Associação Brasileira de Laticínios



Gustavo Beduschi

Diretor Executivo
Gustavo@vivalacteos.org.br
(61) 3039-8290



Anaximandro Doudement Almeida

Assessor Técnico
anaximandro@vivalacteos.org.br
(61) 3039-8290



Camila Otim Gomes Saraiva

Assistente Técnico

camila@vivalacteos.org.br

(61) 3039-8290



Karina Roberta Reis de Souza

Assistente Técnica

karina@vivalacteos.org.br

(61) 3039-8290



Camila Maria Córdova de Moura

Assistente Administrativa

camila.moura@vivalacteos.org.br

(61) 3039-8290



CONFEDERAÇÃO
NACIONAL DA
INDÚSTRIA - CNI

PRESIDÊNCIA



Ricardo Alban

Presidente da CNI
presidente@cni.com.br



Paulo Afonso Ferreira

Presidente do Conselho de
Assuntos Legislativos
(61) 3317-9060



**Danusa Costa Lima e Silva
de Amorim**

Chefe de Gabinete
e Superintendente de
Compliance e Integridade
danusa@sesicni.com.br
(61) 3317-9810



**Cassio Augusto
Muniz Borges**

Assessor Especial
da Presidência
cborges@sesicni.com.br
(61) 3317-9557

RELAÇÕES INSTITUCIONAIS



Roberto de Oliveira Muniz

Diretor

roberto.muniz@cni.com.br

(61) 3317-9466



Anna Henriquetta Faria Peres Toscano Dantas

Assessora

aperes@cni.com.br

(61) 3317-8935



Aretha Amorim Cury Correa

Assessora

accorrea@cni.com.br

(61) 3317-9323



Carine Becker

Secretária

cgriebler@cni.com.br

(61) 3317-9471



Lucia Maria de Souto

Secretária

lmsouto@cni.com.br

(61) 3317-9780



Ivens de Aguiar da Silva

Assistente Técnico

ivens.aguiar@cni.com.br

(61) 3317-9376

ASSUNTOS LEGISLATIVOS



Marcos Borges de Castro

Superintendente
mborges@cni.com.br
(61) 3317-9062



Edileusa Batista da Silva

Secretária
ebatista@cni.com.br
(61) 3317-9061



Vitória Mesquita Thimóteo do Carmo

Analista de Políticas e Indústria
vitoria.mesquita@cni.com.br
(61) 3317-9065



Felipe Huff

Assessor
felipe.pinto@cni.com.br
(61) 3317-9345

Articulação na Câmara dos Deputados



Beatriz Lima

Gerente
bnaves@cni.com.br
(61) 3317-8997



Adrielle de Menezes Galdino

Analista de Políticas e Indústria

adrielle.galdino@cni.com.br

(61) 3317-8904



Anna Paula Rodrigues

Analista de Políticas e Indústria

anna.rodrigues@cni.com.br

(61) 3317-9164



Bruno do Nascimento Costa

Analista de Políticas e Indústria

bruno.costa@cni.com.br

(61) 3317-9331



Fabrício dos Santos Zastawny

Especialista em Políticas e Indústria

fabricio.santos@cni.com.br

(61) 3317-9061



Jainara Miranda de Lemos

Analista de Políticas e Indústria

jainara.lemos@cni.com.br

(61) 3317-9387



Juliana Duarte Lepeteur da Costa

Analista de Políticas e Indústria

juliana.lepesteur@cni.com.br

(61) 3317-9140



Paula Carvalho Damasceno

Assistente Técnico
paula.damasceno@cni.com.br
(61) 3317-8323



Silvana Sartori de Melo

Especialista de Políticas e Indústria
silvana.melo@cni.com.br
(61) 3317-9063

Articulação no Senado Federal



Ana Paula de Azevedo Carvalho

Gerente
ana.paula@cni.com.br
(61) 3317-9337



Antonio Marrocos Junior

Especialista em Políticas e Indústrias
amarrocos@cni.com.br
(61) 3317-9342



Carlos Alberto Rebello de Sousa Filho

Analista de Políticas e Indústria
carlos.rebello@cni.com.br
(61) 3317-9387



Ivan Freire do Bomfim Filho

Especialista em Políticas e Indústria

ivan.bomfim@cni.com.br

(61) 3317-9340



Luciana Oliveira de Jesus

Especialista em Políticas e Indústria

luciana.jesus@cni.com.br

(61) 3317-8302

Estudos e Formulação



Frederico Gonçalves Cezar

Gerente

fcezar@cni.com.br

(61) 3317-9338



Ana Maria Santos Fidelis

Especialista em Políticas e Indústria

ana.fidelis@cni.com.br

(61) 3317-8957



Angela Silva Amorim

Analista de Políticas e Indústria

angela.amorim@cni.com.br

(61) 3317-9311



Beatriz Nunes

Especialista em Políticas e Indústria

bnunes@cni.com.br

(61) 3317-9333



Karine Cristina de Oliveira Paiva

Especialista em Políticas e Indústria

karine.paiva@cni.com.br

(61) 9982-6681



Máira de Amorim Rocha

Analista de Políticas e Indústria

maira.amorim@cni.com.br

(61) 3317-9336



Marcelo Arguelles de Souza

Especialista em Políticas e Indústria

marcelo.souza@cni.com.br

(61) 3317-9356



Jayne Gabrielle Pereira Costa

Assistente técnico

jayane.costa@cni.com.br

(61) 3317-9059



Nadja Lyana Moura Dos Santos Ferreira

Estagiária

e-nadja.moura@cni.com.br

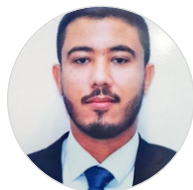

Samuel Henrique Carioca de Oliveira

Estagiário

e-samuel.oliveira@cni.com.br

(61) 3317-9910

Informação e Comunicação Legislativa



Henrique Borges

Gerente

henrique.borges@cni.com.br

(61) 3317-9588



Antonio Firmino Matos

Analista de Políticas e Indústria

amatos@cni.com.br

(61) 3317-9341



Débora Jesus de Carvalho

Assistente Técnico

debora.jesus@cni.com.br

(61) 3317-9490



Luís Fernando Ribeiro dos Santos

Analista de Políticas e Indústria

luis.ribeiro@cni.com.br

(61) 3317-9328



Maria Eduarda Neves Campos de Jesus

Analista de Políticas e Indústria

eduarda.campos@cni.com.br

(61) 3317-9668



Taísa Dib de Barros Rosa

Analista de Políticas e Indústria

trosa@cni.com.br

(61) 3317-9339



Vinícius Alencar de Castro

Analista de Políticas e Indústria

vinicius.castro@cni.com.br

(61) 3317-9058



Julia Saliba Nascimento Oliveira

Estagiária

e-julia.saliba@cni.com.br

(61) 3317-9910



Thiago Portella Menicucci

Estagiário

e-thiago.menicucci@cni.com.br

(61) 3317-8903



Lara Sophia Araya Silva

Jovem Aprendiz

e-lara.araya@cni.com.br

INFRAESTRUTURA



Wagner Ferreira Cardoso

Superintendente
wcardoso@cni.com.br
(61) 3317-9475



Fernanda Boaventura Ortega

Analista de Políticas e Indústria
fernanda.ortega@cni.com.br
(61) 3317-9085



Paula Bogossian

Analista de Políticas e Indústria
paula.bogossian@cni.com.br
(61) 3317-9481

Energia, Saneamento e Telecomunicações



Roberto Wagner Lima Pereira

Gerente
rwpereira@cni.com.br
(61) 3317-9965



Euder Santana de Sousa

Analista de Políticas e Indústria
esousa@cni.com.br
(61) 3317-9402



Mariana da Costa Ferreira Lodder

Analista de Políticas e Indústria

mlodder@cni.com.br

(61) 3317-8952



Rennaly Patricio Sousa

Especialista em Políticas e Indústria

rennaly.sousa@cni.com.br

(61) 3317-9052

Transporte e Mobilidade Urbana

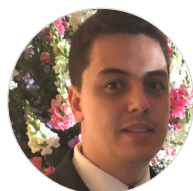

Ramon Goulart Cunha

Especialista em Políticas e Indústria

ramon.cunha@cni.com.br

(61) 3317-8953

MEIO AMBIENTE E SUSTENTABILIDADE



Davi Bomtempo

Superintendente

dbomtempo@cni.com.br

(61) 3317-9377



Priscila Maria Wanderley Pereira

Especialista em Políticas e Indústria

ppereira@cni.com.br

(61) 3317-8835



Rafael Braz de Oliveira

Analista de Políticas e Indústria

rafael.braz@cni.com.br

(61) 3317-8388



Larissa Malta Santos

Analista de Políticas e Indústria

larissa.malta@cni.com.br

(61) 3317-9617

Clima e Energia



Marina Gutierrez Brandao Scalon

Especialista em Políticas e Indústria

marina.scalon@cni.com.br

(61) 3317-8823



Rafaela Aloise de Freitas

Analista de Políticas e Indústria

rfreitas@cni.com.br

(61) 3317-8387

Recursos Naturais



Mário Augusto de Campos Cardoso

Gerente

mcardoso@cni.com.br

(61) 3317-9482



Geórgia Silva Franco

Analista de Políticas e Indústria

georgia.franco@cni.com.br

(61) 3317-9250



Julia Moreira Pupe

Analista de Políticas e Indústria

julia.pupe@cni.com.br

(61) 3317-9509



Maria do Socorro Lima Castello Branco

Especialista em Políticas e Indústria

maria.branco@cni.com.br

(61) 3317-9141



Wanderley Coelho Baptista

Especialista em Políticas e Indústria

wbaptista@cni.com.br

(61) 3317-9486

RELAÇÕES DO TRABALHO



Sylvia Lorena Teixeira de Sousa

Superintendente

ssousa@cni.com.br

(61) 3317-9957

Assuntos de Segurança e Saúde no Trabalho



Rafael Ernesto Kieckbusch

Gerente
rkieck@cni.com.br
(61) 3317-8853



Lucas Marinho Lima

Analista de Políticas e Indústria
lucas.lima@cni.com.br
(61) 3317-8841



Wilson Brueckheimer Junior

Especialista em Políticas e Indústria
wilson.brueckheimer@cni.com.br
(61) 3317-9701

Assuntos Trabalhistas



Pablo Rolim Carneiro

Gerente
pcarneiro@cni.com.br
(61) 3317-8840



Fernanda Pinto da Silva

Especialista em Políticas e Indústria
fernanda.pinto@cni.com.br
(61) 3317-9788



Matheus Lucas de Deus Vindo

Analista de Políticas e Indústria

matheus.lucas@cni.com.br

(61) 99819-4577

RELACIONAMENTO COM O PODER EXECUTIVO



Havilá da Nóbrega Oliveira

Superintendente

havila.oliveira@cni.com.br

(61) 3317-9496



Maria Tereza Almeida Cunha de Castro

Especialista em Políticas e Indústria

tereza.castro@cni.com.br

(61) 3317-8309



Rogério Oliveira de Castro Vieira

Especialista em Políticas e Indústria

rovieira@cni.com.br

(61) 3317-9581



Mauricio West Pedrão

Especialista em Políticas e Indústria

mauricio.pedrao@cni.com.br

(61) 3317-8930



Patricia Fernandes de Carvalho

Especialista em Políticas e Indústria

pfcarvalho@cni.com.br

(61) 3317-8940



Suelen Araújo Costa Rodrigues

Analista de Políticas e Indústria

suelen.rodrigues@cni.com.br

(61) 3317-9066



Vinicius Martins Tostes

Analista de Políticas e Indústria

vinicius.tostes@cni.com.br

(61) 3317-8995

Articulação e Controle



Cesar Carlos Wanderley Galiza

Gerente

cgaliza@cni.com.br

(61) 3317-8861

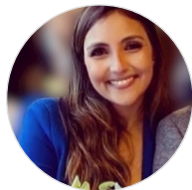

Barbara Salatiel Borges

Analista de Políticas e Indústria

barbara.salatiel@cni.com.br

(61) 3317-9672



Daniela Silva Rodrigues Cabral

Analista de Políticas e Indústria

dscabral@cni.com.br

(61) 3317-8942



Dirlene Maria Sant'Anna Padilha

Especialista em Políticas e Indústria

dpadilha@cni.com.br

(61) 3317-9991

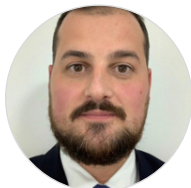

Francis Ricken

Analista de Políticas e Indústria

francis.ricken@cni.com.br

(61) 3317-8871



Guilherme de Franca Teixeira

Analista de Políticas e Indústria

guilherme.teixeira@cni.com.br

(61) 3317-8369



Luciano Ribeiro Barbosa

Analista de Políticas e Indústria

lrbarbosa@cni.com.br

(61) 3317-9417



Mariângela Ribeiro de Almeida

Especialista em Políticas e Indústria

mariangela.almeida@cni.com.br

(61) 3317-9454

DESENVOLVIMENTO INDUSTRIAL



Rafael Esmeraldo Lucchesi Ramacciotti

Diretor

rramacciotti@cni.com.br

(61) 3317-9041



Denise Nogueira Gregory

Assessora

denise.gregory@cni.org.br

(61) 3317-9450

ECONOMIA



Mário Sérgio Carraro Telles

Superintendente

mtelles@cni.com.br

(61) 3317-9419

Política Econômica



Fábio Bandeira Guerra

Gerente

fabio.guerra@cni.com.br

(61) 3317-8888



Juliana Lucena do Nascimento

Especialista em Políticas e Indústria

juliana.nascimento@cni.com.br

(61) 3317-9483



Leda Camila Pessoa de Mello Cartaxo Assunção

Especialista em Políticas e Indústria

leda.cartaxo@cni.com.br

(61) 3317-9653



Márcio Francisco da Silva

Especialista em Políticas e Indústria

marcio.silva@cni.com.br

(61) 3317-9477



Rodrigo Senne Capone

Especialista em Políticas e Indústria

rodrigo.capone@cni.com.br

(61) 3317-9935



Julia Maria Novaes Dias

Analista de Políticas e Indústria

julia.dias@cni.com.br

(61) 3317-9025



Maria Virgínia da Silva Colusso

Analista de Políticas e Indústria

virginia.colusso@cni.com.br

(61) 3317-8976

POLÍTICA INDUSTRIAL



Fabricio Silveira
Superintendente
fabricio.silveira@cni.com.br
(61) 3317-9474

Estratégia e Competitividade



Maria Carolina Correia Marques
Gerente
maria.marques@cni.com.br
(61) 3317-8372



Maitê Sarmet Moreira Smiderle Mello
Especialista em Políticas e Indústria
msmiderle@cni.com.br
(61) 3317-9422



Amilcar Lopes do Prado Ganzelevitch Gramacho
Analista de Políticas e Indústria
amilcar.gramacho@cni.com.br
(61) 3317-8348

Política Industrial



Samantha Ferreira e Cunha
Gerente
samantha.cunha@cni.com.br
(61) 3317-8920



Arthur Rodrigues do Nascimento

Analista de Políticas e Indústria

arthur.nascimento@cni.com.br

(61) 3317-9401



Carlos Oliveira Fernandes Melo

Analista de Política Industrial

carlos.melo@cni.com.br

(61) 3317-9974



Caroline Giusti de Araujo

Analista de Políticas e Indústria

caroline.giusti@cni.com.br

(61) 3317-9880



Inacio Calache Cozendey

Analista de Políticas e Indústria

inacio.cozendey@cni.com.br

(61) 3317-9418



Janaina da Silva Stein

Analista de Políticas e Indústria

Superintendência de Política Industrial

janaina.stein@cni.com.br

(61) 3317-9997



Marcos Dalsecco Braga Arcuri

Especialista em Políticas e Indústria

marcos.arcuri@cni.com.br

(61) 3317-8822



Rafael Grilli Felizardo

Especialista em Políticas e Indústria

rafael.grilli@cni.com.br

(61) 3317-9425



Walter Paes Landim

Analista de Políticas e Indústria

walter.landim@cni.com.br

(61) 3317-9473

RELAÇÕES INTERNACIONAIS



Frederico Lamego de Teixeira Soares

Superintendente

lamego@cni.com.br

(61) 3317-9011

Comércio e Integração Internacional



Constanza Negri Biasutti

Gerente

cnegri@cni.com.br

(61) 3317-9968



Afonso de Carvalho Costa Lopes

Especialista em Políticas e Indústria

afonso.carvalho@cni.com.br

(61) 3317-9178



Ronnie Pimentel

Especialista de Políticas e Indústria

rpimentel@cni.com.br

(61) 3317-9459



Marcus Gabriel da Silva

Analista de Políticas e Indústria

marcus.silva@cni.com.br

(61) 3317-9448



Pietra Paraense Mauro

Analista de Políticas e Indústria

pietra.mauro@cni.com.br

(61) 3317-8815

Promoção Comercial



Aline Veras de Araujo

Analista de Políticas e Indústria

aline.araujo@cni.com.br

(61) 3317-9397

TECNOLOGIA E INOVAÇÃO



Jefferson de Oliveira Gomes

Diretor

jefferson.gomes@senaicni.com.br

(61) 3317-9076

Transformação Digital



Sylvia Romanelli

Especialista em Inovação
sylvia.romanelli@sesicni.com.br
(61) 3317-9384

JURÍDICO



Alexandre Vitorino Silva

Diretor
avitorino@sesicni.com.br
(61) 3317-9612

CONTENCIOSO



Fabiano Lima Pereira

Superintendente
fabiano.pereira@cni.com.br
(61) 3317-8874

Assuntos Jurídicos de Representação



Marcos Abreu Torres

Gerente
matorres@sesicni.com.br
(61) 3317-8827

CONSULTIVO



Sidney Ferreira Batalha

Superintendente
sbatalha@cni.com.br
(61) 3317-9616

Assuntos Institucionais



Artur Henrique Tunes Sacco

Gerente
artur.sacco@sesicni.com.br
(61) 3317-9790

Consultoria



Fabiola Pasini Ribeiro de Oliveira

Gerente de Consultoria
fpasini@sesicni.com.br
(61) 3317-9854



Christina Aires Corrêa Lima

Advogada Especialista
cclima@sesicni.com.br
(61) 3317-9647



Gustavo do Amaral Martins

Advogado Especialista
gamartins@sesicni.com.br
(61) 3317-9646



Leonardo Estrela Borges

Advogado Especialista
leonardo.borges@sesicni.com.br
(61) 3317-8875



José Augusto Seabra Monteiro Vianna

Advogado
jvianna@sesicni.com.br
(61) 3317-9814



Júlio César Moreira Barbosa

Advogado Especialista
jbarbosa@sesicni.com.br
(61) 3317-9610



Pedro Henrique Braz Siqueira

Advogado
pedro.siqueira@cni.com.br
(61) 3317-9805



Eduardo Albuquerque Sant'Anna

Advogado
eduardo.santanna@sesicni.com.br
(61) 3317-9618



Pedro Sutter Simões

Advogado
pedro.simoies@cni.com.br
(61) 3317-9152



Alyne Thacila Garcia Leão

Advogada
alyne.leao@senaicni.com.br
(61) 3317-8930

SESI



Rafael Esmeraldo Lucchesi Ramacciotti

Diretor-Superintendente
rrmacciotti@cni.com.br
(61) 3317-9041



Sara Yehia

Assessora
sara.badr@sesicni.com.br
(61) 3317-9360



Natalia Pacheco Fortes Rabelo

Assessora
nprabelo@sesicni.com.br
(61) 3317-9270

CULTURA



Claudia Martins Ramalho

Superintendente
claudia.ramalho@sesicni.com.br
(61) 3317-4911

Programação Cultural



Agnes Christie Ferreira Mileris

Gerente

agnes.mileris@sesicni.com.br

(61) 3317-4913



Carolina Vasconcellos Vilas Boas

Coordenadora de Exposições e Ações Culturais

carolina.vilasboas@sesicni.com.br

(61) 3686-4929



Luciana Conrado Martins

Coordenadora de Ações Educativas e Pesquisa

luciana.martins@sesicni.com.br

(61) 3317-4931

Desenvolvimento Institucional



Cândida Beatriz de Paula Oliveira

Gerente

candida.oliveira@sesicni.com.br

(61) 3317-4912

SAÚDE



Emmanuel de Souza Lacerda

Superintendente

emmanuel.lacerda@sesicni.com.br

(61) 3317-9023

Inovação em Saúde



Greyce Ramos Guasselli

Especialista

greyce.guasselli@sesicni.com.br

(61) 3317-9864

EDUCAÇÃO



Wisley Joao Pereira

Superintendente

wisley.pereira@sesicni.com.br

(61) 3317-9966



Lilian Rodrigues Melo

Coordenadora de Relações com Instituições
Educativas

lilian.melo@sesicni.com.br

(61) 3317-9981

Educação Básica



Leonardo Lapa Pedreira

Gerente

leonardo.pedreira@sesicni.com.br

(61) 3317-1184

SENAI



Gustavo Leal Sales Filho

Diretor

gfilho@senaicni.com.br

(61) 3317-8303



Rosangela Maria Costa

Assessora

rosangela.costa@senaicni.com.br

(61) 3317-8373



Juliana Feo

Assessora

juliana.feo@senaicni.com.br

(61) 3317-8351

EDUCAÇÃO PROFISSIONAL E SUPERIOR



Felipe Esteves Pinto Morgado

Superintendente

fmorgado@senaicni.com.br

(61) 3317-9714



Marilza Machado Gomes Regattieri

Especialista de Desenvolvimento Industrial

marilza.regattieri@senaicni.com.br

(61) 3317-9786

INOVAÇÃO E TECNOLOGIA



Roberto de Medeiros Junior
Superintendente
roberto.junior@senaicni.com.br
(61) 3317-8813

Negócios de Inovação e Tecnologia



Flavio de Souza Marinho
Gerente
flavio.marinho@senaicni.com.br
(61) 3317-8313

Operações de Inovação e Tecnologia



Patricia Garcia Martins
Gerente
patricia.martins@senaicni.com.br
(61) 3317-9738

IEL



Paulo Mol Júnior
Superintendente
pmol@ielcni.com.br
(61) 3317-9050



Cynthia Pinheiro Cumaru Leodido

Assessora

cleodido@ielcni.com.br

(61) 3317-9458

Carreira e Desenvolvimento Empresarial



Sarah Saldanha de Lima Ferreira Oliveira

Gerente

soliveira@ielcni.com.br

(61) 3317-9453

COMUNICAÇÃO



Andre Nascimento Curvello

Diretor

andre.curvello@sesicni.com.br

(61) 3317-9927

Comunicação Integrada, Planejamento e Inteligência



Guilherme Queiroz Santos Amorim

Gerente

guilherme.amorim@senaicni.com.br

(61) 3317-9895



Clarissa Bermudez Luna

Consultora
cbermudez@cni.com.br
(61) 3317-9282

Comunicação Interna e Externa



Alessandra Cristhinna Araujo Glerian

Gerente
aglerian@sesicni.com.br
(61) 3317-9249



Leandra Ventorim Lemos

Especialista de Comunicação
leandra.lemos@senaicni.com.br
(61) 3317-9640

JORNALISMO



Diego de Abreu Marques Henriques

Jornalista
diego.abreu@cni.com.br
(61) 3317-9696

PUBLICIDADE E MÍDIAS SOCIAIS



Mariana Flores

Superintendente

mariana@senaicni.com.br

(61) 3317-9912



Carolina Hagen

Analista de Comunicação

carolina.hagen@cni.com.br

(61) 3317-9268

Criação de Publicidade e Mídias Sociais



Joana de Ururahy Pericas

Gerente

joana.pericas@senaicni.com.br

(61) 3317-1340



Cristiane Lima Ventura de Carvalho

Coordenadora de Relacionamento em Mídias Sociais

cristiane.ventura@cni.com.br

(61) 3317-1271



Rafaela Ribeiro

Especialista de Comunicação

rafaela.ribeiro@senaicni.com.br

(61) 3317-1290

RELAÇÕES PÚBLICAS



Isadora de Castro Selos

Superintendente

isadora.selos@sesicni.com.br

(61) 3317-9925

Eventos



Elaine Moura de Oliveira

Consultora de Comunicação

eoliveira@cni.com.br

(61) 3317-9567

CORPORATIVO



Cid Carvalho Vianna

Diretor

cid.vianna@sesicni.com.br

(61) 3317-8991

PROJETOS DIGITAIS

Planejamento e Conteúdo Digital



Tiago de Souza Santos

Gerente

tiago.santos@sesicni.com.br

(61) 3317-1310

Projetos Digitais e Performance



André Augusto de Oliveira Dias

Analista de Projetos Digitais

andre.dias@ielcni.com.br

(61) 3317-1242

TECNOLOGIA DA INFORMAÇÃO



Fabio Leandro Bernardes Duarte

Superintendente

fduarte@sesicni.com.br

(61) 3317-9393

Infraestrutura e Operações de TI



Hugo Maldonado

Gerente

hugo.maldonado@sesicni.com.br

(61) 3317-9469

Soluções de Negócio



Carlos de Oliveira Costa

Gerente

ccosta@sesicni.com.br

(61) 3317-9217



Gustavo Brito dos Santos

Especialista de Sistemas

gbsantos@senaicni.com.br

(61) 3317-9858



ÍNDICE
REMISSIVO

Abraão Rodrigues Lira35
Acacio Romeu Rodrigues Santos47
Aderbal Fernandes Lima.	40
Adovaldo Medeiros83
Adriana Diaféria Marwell.	120
Adriana Nogueira	116
Adriana Pires.	100
Adriano Scarpa	122
Adrielle de Menezes Galdino	148
Afonso de Carvalho Costa Lopes	166
Ageu Alves dos Santos Junior25
Agnes Christie Ferreira Mileris	172
Alaercio Nicoletti Junior	116
Alberto Cotrim.	128
Alberto Machado69
Alessandra Cristhinna Araujo Glerian	177
Alex Dias Carvalho34
Alexandre Augusto D'Angelo85
Alexandre Conceição.	114
Alexandre Guerra39
Alexandre Horta83
Alexandre Keiiti Moriya	103
Alexandre Valadares Mello	138
Alexandre Vitorino Silva	168
Aline Veras de Araujo	167
Aline Yulika Yanagui Oliveira.	30
Allana Macedo Rodrigues	107
Alyne Thacila Garcia Leão.	171
Amilcar Lopes do Prado Ganzelevitch Gramacho	164
Ana Adalgisa Dias Paulino42
Ana Bárbara Borges Neves de Oliveira	125
Ana Beatriz Mori de Oliveira.111
Ana Fábria Ribas de Oliveira Ferraz Martins63
Ana Helena Mandelli Gleisner.	123

Ana Maria Santos Fidelis	150
Ana Paula de Azevedo Carvalho	149
Ana Paula Jardim Ciuffa Pustiglione96
Ana Paula Werlang37
Anaximandro Doudement Almeida	142
Anderson Santos	138
André Augusto de Oliveira Dias	180
André Braga Galvão Silveira	103
Andre Duarte52
André Freitas.58
Andre Meloni Nassar75
André Montenegro de Holanda. 21
Andre Nascimento Curvello	176
André Passos	80
André Rocha.22
André Themoteo da Silva Melo55
Andreia Cardoso74
Andressa Beig Jordão	126
Andressa de Sousa e Silva 61
Andrey Vilas Boas de Freitas65
Ângela Oliveira.93
Angela Silva Amorim	150
Anna Henriquetta Faria Peres Toscano Dantas	146
Anna Paula Losi	107
Anna Paula Rodrigues	148
Anselmo Takaki78
Antonio Carlos da Silva. 18
Antonio Carlos Fiola Silva	135
Antonio de Almendra Freitas Neto36
Antonio Firmino Matos	152
Antônio José de Moraes Souza Filho36
Antonio Marrocos Junior	149
Aretha Amorim Cury Correa	146
Ariano Fernandes 31

Ariovaldo Zani	134
Arnaldo Pedace	137
Arthur Jorge de Jesus Pimentel	106
Arthur Rodrigues do Nascimento	165
Artur Henrique Tunes Sacco	169
Barbara Salatiel Borges	160
Bárbara Torres Souza	55
Beatriz Lima	147
Beatriz Macedo	82
Beatriz Nunes	151
Beatriz Silva de Barros Freire	93
Bernardo Kloss	139
Bernardo Machado Pires	76
Bernardo Sicsú	93
Bernardo Silva	140
Breno Medeiros	57
Bruno Abreu	136
Bruno Alves Pereira	141
Bruno Boldrin Bezerra	67
Bruno Calil	75
Bruno Cavalcanti	118
Bruno do Nascimento Costa	148
Bruno Salvador Veloso da Silveira	35
Bruno Simenov Thomé	133
Bruno Webber	125
Camila Maria Córdova de Moura	143
Camila Otim Gomes Saraiva	143
Camile Vieira Almeida	99
Camilla de Moura M. Toledo	69
Camilla Marangon	122
Cândida Beatriz de Paula Oliveira	172
Carine Becker	146
Carla Imbroisi	125
Carlos Alberto Pereira de Albuquerque	134

Carlos Alberto Rebello de Sousa Filho	149
Carlos Alexandre Tortato33
Carlos Augusto Cunha Neto.	115
Carlos de Oliveira Costa	180
Carlos Eduardo Cabral de Lima	126
Carlos Eduardo Mariotti	122
Carlos Erane de Aguiar	132
Carlos Franco64
Carlos Frederico Queiroz Aguiar	132
Carlos Gomes	133
Carlos Henrique de Oliveira Passos19
Carlos José Kurtz.44
Carlos Martins58
Carlos Muller.75
Carlos Oliveira Fernandes Melo	165
Carolina de Souza Monteiro.26
Carolina Hagen	178
Carolina Vasconcellos Vilas Boas	172
Caroline Giusti de Araujo	165
Caroline Seliger Batista34
Cassia Lebrão	102
Cassiano Pascoal Pereira Neto31
Cassio Augusto Muniz Borges	145
Cátilo Cândido99
Célio Eustáquio de Moura95
Celírio Inácio61
César Augusto Miranda22
Cesar Carlos Wanderley Galiza	160
Cézar Augusto Lins de Andrade36
Christian Callas	132
Christian Schramm Jorge33
Christianne Dias Ferreira.53
Christina Aires Corrêa Lima	169
Cibele Costa Zanotta	105

Cibelle Moreira	118
Cicero Marcus de Araujo99
Cid Carvalho Vianna	179
Cíntia Maria de Freitas20
Cinthia Naomi Delfini	109
Cinthia Noletto66
Clarissa Bermudez Luna	177
Claudia Horta Queiroz74
Claudia Martins Ramalho	171
Claudio Affonso Amoretti Bier37
Cláudio Brandão	80
Cláudio Donizete Azevedo23
Claudio Fontes Nunes	123
Cláudio Medeiros Netto Ribeiro	139
Cláudio Sahad76
Claudio Teitelbaum39
Cleber Sabonaro59
Clineu Alvarenga	127
Clorinaldo Roberto Levrero84
Conceição Marlise Resende27
Constanza Negri Biasutti	166
Cristiane Elisa de Souza Foja92
Cristiane Lima Ventura de Carvalho	178
Cristiano Borges Castilhos	139
Cristiano Correa dos Santos25
Cristina Yuan	128
Cristina Zanella69
Cynthia Pinheiro Cumaru Leodido	176
Dalton Cesar Cordeiro de Miranda75
Daniel Alencar Bardal46
Daniel da Silva Antunes	123
Daniel Furlan Amaral75
Daniel Moraes	129
Daniela Florêncio de Souza98

Daniela Martins	117
Daniela Silva Rodrigues Cabral	161
Danielle Cristine Ribeiro Bastardo	17
Danusa Costa Lima e Silva de Amorim	145
Darlan Moreira Maciel Filho	21
Davi Bomtempo	155
Davis Bruel	95
Débora Jesus de Carvalho	152
Decio Coutinho	91
Delile Guerra de Macêdo Junior	77
Denise Nogueira Gregory	162
Denise Veiga	51
Diego Anézio Rezende Lima	32
Diego de Abreu Marques Henriques	177
Diego Hrycylo	82
Diego Paludetti	137
Diego Rubstem Tinoco	116
Diego Tinoco	142
Dieneffer de Souza Silva	40
Diogo Negrão	139
Diogo Paz Bier	39
Dirlene Maria Sant'Anna Padilha	161
Eder da Silva	81
Edileusa Batista da Silva	147
Edílson Baldez das Neves	22
Edimilson Alves	66
Edson Hideki Ono	32
Edson José de Vasconcelos	31
Eduardo Albuquerque Sant'Anna	170
Eduardo Bezerra	131
Eduardo Dias da Silva	74
Eduardo Leão de Sousa	119
Eduardo Lemos	103
Eduardo Lobo Naslavsky	77

Eduardo Prado de Oliveira43
Eduardo Scardua Ballarini	109
Edvaldo Luís Risso98
Edyval Campanelli.65
Elaine Moura de Oliveira	179
Elbia Gannoum55
Elena Renovato Ascensão	127
Eliana Rodrigues	104
Eliane Suzuko Hiratsuka Kay	135
Elias Alves Lima	140
Elisa Carvalho de Andrade57
Elton Doeler61
Emanuelly Almeida	115
Emmanuel de Souza Lacerda	172
Enrico Andriolo	124
Erica Caroline de Alcantara28
Erika Morreale Diniz23
Euder Santana de Sousa	154
Evandro Herrera Bertone Gussi	142
Evanio do Nascimento Felipe33
Evaristo Pinheiro	131
Ewandro Petrocchi48
Fabiano Lima Pereira	168
Fábio Bandeira Guerra	162
Fabio Cesar Müller Vieira	40
Fabio Leandro Bernardes Duarte.	180
Fábio Ribeiro Dias.47
Fabio Yoshio Kagi	136
Fabiola Pasini Ribeiro de Oliveira	169
Fabrcio dos Santos Zastawny	148
Fabricio Silveira	164
Fatima Cristina Aníbal Moniz92
Fatima Giovanna.	80
Felipe Barros Corrêa29

Felipe Carvalho	124
Felipe Cascaes	54
Felipe Dias Carvalho	70
Felipe Esteves Pinto Morgado	174
Felipe Feliciano	107
Felipe Huff	147
Felipe Lélis Moreira	61
Felipe Starling	95
Felipe Vieira	56
Fernanda Boaventura Ortega	154
Fernanda da Costa	65
Fernanda Dias Ribas Amorim	26
Fernanda Latanza	86
Fernanda Pinto da Silva	158
Fernando de Castro Marques	107
Fernando Luis Marcussi	108
Fernando Salles Homem	82
Fernando Silveira Filho	70
Fernando Soares	117
Fernando Teixeira.	93
Fernando Valente Pimentel	86
Flavia Baccarini Viegas	24
Flavio de Souza Marinho.	175
Flávio Henrique Unes Pereira	44
Flávio Roscoe Nogueira	23
Flavio Torres	124
Francine Germano Martins	116
Francis Ricken	161
Francisco de Godoy Bueno	121
Francisco Silva.	55
Francisco Victor	34
Franck José Saraiva de Almeida	19
Frederico Gonçalves Cezar	150
Frederico Lamego de Teixeira Soares	166

Frederico Ribeiro	118
Gabriel Menezes Resende49
Gabriely Santos	114
Genekson Gomes Alves Júnior	141
George de Campos Cassim65
Geórgia Silva Franco	157
Geraldo Araujo.	105
Geraldo Iran de Souza Lima Cardoso89
Geraldo Pontelo	102
Gercilene de Oliveira Nunes.24
Gerson Luis Berwanger	113
Gilberto Baptista43
Gilmar Caregnatto	40
Gilmar do Amaral79
Gisela Pimenta Gadelha49
Giselle Rezende69
Gislene Cardozo.59
Giuseppe Mari52
Graciele Zavarize Belisário47
Greyce Ramos Guasselli.	173
Guilherme Alvarenga Cardozo	105
Guilherme de Franca Teixeira	161
Guilherme de Oliveira Marques82
Guilherme Figueiredo.	109
Guilherme Linares Nolasco	141
Guilherme Portella dos Santos38
Guilherme Queiroz Santos Amorim	176
Guilherme Salles	118
Guilherme Scozziero Neto.38
Gustavo Beduschi.	142
Gustavo Branco85
Gustavo Brito dos Santos	181
Gustavo Buss34
Gustavo do Amaral Martins	169

Gustavo Leal Sales Filho	174
Gustavo Lemos Ferreira da Silva24
Haiane Ramos de Souza Ferreira.20
Halim José Abud Neto58
Haroldo da Silva86
Haroldo Ferreira63
Havilá da Nóbrega Oliveira	159
Hélder de Souza Maranhão42
Henrique Borges	152
Henrique Uchio Tada	108
Heuler Martins	141
Hevelyn Brichi	140
Hiroyuki Sato.68
Horacido Leal Barbosa Filho89
Horácio Alberto Steinmann53
Hortência Ricarte de Oliveira Paizante28
Hugo Maldonado	180
Humberto Barbato Neto73
Iasmin Cristim de Araújo Freitas92
Icaro de Assunção Gomes.46
Ícaro Lins Frutuoso	130
Idarilho Nascimento88
Inacio Calache Cozendey	165
Iomar Cunha dos Santos48
Irani Gomide85
Isabel Cristina Raupp Pimentel	129
Isabela Brant Lopes Leite26
Isadora de Castro Selos	179
Isana Souto Santos20
ISIS Nogueira Sardella	90
Islano Vinicius Isaias Marques do Nascimento.36
Israel Erlich Freire35
Ivan Freire do Bomfim Filho	150
Ivens de Aguiar da Silva	146

Izabel Cristina Ferreira Itikawa37
Izabela Caldeira Oliveira28
Izabela Silva Cunha96
Jaime Recena62
Jainara Miranda de Lemos.	148
Jamal Jorge Bittar. 17
Jamir Dorja Jr.72
Janaina da Silva Stein	165
Janaina Donas 51
Jaqueline Arruda87
Jarbas Pinto de Souza Porto34
Jayane Gabrielle Pereira Costa.	151
Jefferson de Oliveira Gomes	167
Jefferson Queiroz de Oliveira	134
Jerusa Rosa Alejarra	90
Joana de Ururahy Pericas	178
João Alfredo Delgado68
João Antônio Monteiro Tavares.	90
João Baptista de Lima Guimarães33
João Barbosa Neto 17
João Dornellas58
Joelma Alves Cardozo72
Jorge Roberto Khauaja 71
José Adriano Ribeiro da Silva 18
José Alberto Nunes da Silva85
José Antônio Alves	117
José Antonio Fernandes Martins	133
José Augusto Crepaldi Affonso70
José Augusto de Castro	106
José Augusto Seabra Monteiro Vianna	170
José Carlos da Fonseca Júnior.	121
José Carlos Dallacqua89
José Carlos Lyra de Andrade 17
José Cláudio Manesco.	132

José Edson Galvão de França74
José Eduardo Cidade52
José Jorge do Nascimento Júnior	119
José Márcio Cerqueira Gomes67
José Marcondes Cerrutti43
José Maria de Paula Garcia54
José Ricardo Montenegro Cavalcante21
José Ricardo Roriz Coelho78
José Velloso Dias Cardoso68
Josefina Guedes88
Josiani Napolitano111
Josué Christiano Gomes da Silva44
Juarez Pereira de Oliveira19
Juiz Carlos Dutra67
Júlia de Godoy Ohana	126
Julia Emanuela de Souza	110
Julia Heidrich Sagaz	60
Julia Maria Novaes Dias	163
Julia Moreira Pupe	157
Julia Saliba Nascimento Oliveira	153
Juliana Airoso Villano	106
Juliana Arantes Durazzo Marra78
Juliana Castro Pastor	112
Juliana de Souza Luiz41
Juliana Duarte Lepeteur da Costa	148
Juliana Feo	174
Juliana Isac Campos45
Juliana Lucena do Nascimento	163
Juliano Martins56
Julião Flaves Gaúna66
Julio Borges Garcia	135
Júlio César Moreira Barbosa	170
Julio Hideo Shidara	106
Kamila Lima59

Kamila Oliveira de Sousa Almeida36
Karina Roberta Reis de Souza	143
Karine Cristina de Oliveira Paiva	151
Karine Ractz Katayose83
Karla Brandão67
Kelen Rosa85
Kelly Felix54
Ketty Lins	130
Kleber Nichi86
Lara Sophia Araya Silva	153
Larissa Malta Santos	156
Laura Marcellini	100
Laura Schmorantz Maldonado	120
Leandra Ventorim Lemos	177
Leandro Simões de Araújo.	108
Leda Camila Pessoa de Mello Cartaxo Assunção	163
Lenner da Silva Rocha22
Leonardo de Paula46
Leonardo Estrela Borges	170
Leonardo Lapa Pedreira	173
Lethícia Lima.	125
Leticia Antunes de Jesus Pissini29
Leticia Yumi de Rezende.	105
Lidiane Soares.82
Ligia Souza.	128
Liliam Catunda.77
Lilian Rodrigues Melo	173
Liliane Saadi	137
Linda Barbara Barros.	110
Luan Madeira59
Luana Araújo.	120
Luana Soares Portela.77
Lucas Barros Honório Silva	30
Lucas Cirqueira	105

Lucas Marinho Lima	158
Lucas Soares Portela	91
Lucia Maria de Souto	146
Luciana Carrasco	137
Luciana Conrado Martins	172
Luciana Oliveira de Jesus	150
Luciano Ribeiro Barbosa	161
Lucien Bernard Mulder Belmonte	88
Luciene Regina Araújo	28
Lucilene Carolina Galvão de Moraes.	25
Ludmilla Cabral	102
Luis Carlos Veira de Oliveira	62
Luis Cesio de Souza Caetano Alves	48
Luis Claudio Magnago Andrade	47
Luís Felipe Martins de Oliveira	32
Luís Fernando Ribeiro dos Santos	152
Luis Guaraná.	101
Luis Henrique Macedo Cidade	115
Luis Henrique Teixeira Baldez.	110
Luis Maurício Ferraiuoli Azevedo	91
Luís Paulo Dias Miranda	43
Luiz Antonio Nogueira de França.	99
Luiz Arthur Gemelgo Lucas	45
Luiz Cornacchioni	97
Luiz Fermio Hames Junior	44
Luiz Fernando Barbosa Bezerra	21
Luiz Gonzaga Crosara Júnior	29
Luiz Shizuo Harayashiki	81
Luiz Valdemir Ribas da Cruz Junior	113
Luiza F. P. Lorenzetti	87
Luiza Ribeiro	53
Maclison Leandro Carvalho das Chagas	37
Magaly Maria Menezes Manquete	79
Maira de Amorim Rocha	151

Maitê Sarmet Moreira Smiderle Mello	164
Manoela Calado	81
Marcela Amaral	137
Marcela Cortez Paes Barreto	119
Marcela Mangieri Marcos Garcia	66
Marcelle Werneck de Souza	48
Marcello Cabral	55
Marcelo Almeida	56
Marcelo André Bulgueroni	97
Marcelo Araújo Matias Pimentel	81
Marcelo Arguelles de Souza	151
Marcelo Ávila	128
Marcelo de Godoy	73
Marcelo Medina Osório	90
Marcelo Moraes	60
Marcelo Thomé da Silva de Almeida	43
Marcio Albuquerque Moreira da Silva	112
Márcio Bosio	72
Márcio de Lima Leite	108
Márcio Francisco da Silva	163
Márcio Maciel	133
Marco Antonio Ramos Caminha	45
Marco Antonio Redinz	47
Marco Polo de Mello Lopes	127
Marcos Abreu Torres	168
Marcos Aurélio Madureira da Silva	94
Marcos Bento	94
Marcos Borges de Castro	147
Marcos Dalsecco Braga Arcuri	165
Marcos de Castro Lima	45
Marcos Ferrari	117
Marcos Ferreira do Nascimento	79
Marcos Paulo Almeida de Souza	142
Marcos Pupo Thiesen	32

Marcos Vinicius Alpoim Piol48
Marcus Coester39
Marcus Gabriel da Silva	167
Maria Carolina Correia Marques	164
Maria Christina Vilar Torres57
Maria de Fátima Soares Ribeiro81
Maria do Socorro Lima Castello Branco	157
Maria Eduarda Neves Campos de Jesus	153
Maria Inês Menegotto de Campos42
Maria Luiza Siqueira Camargo62
Maria Tereza Almeida Cunha de Castro	159
Maria Virgínia da Silva Colusso	163
Mariah Sampaio83
Mariana Abreu	117
Mariana Barbosa Saliba Moreira26
Mariana da Costa Ferreira Lodder	155
Mariana Flores	178
Mariana Lima do Vale de Oliva	60
Mariana Petrenko Brito87
Mariana Torres de Oliveira Queiroz62
Mariângela Ribeiro de Almeida	161
Marilza Machado Gomes Regattieri	174
Marina Campante	101
Marina Gutierrez Brandao Scalon	156
Mário Augusto de Campos Cardoso	156
Mario Cezar de Aguiar44
Mário Dias Miranda	102
Mário Ferreira Campos Filho	113
Mario Luiz Menel da Cunha	60
Mario Sergio Ainsworth	128
Mário Sérgio Carraro Telles	162
Marisete Fátima Dadald Pereira97
Martha Lyra98
Martin Eckhardt	101

Mateus Salles de Castro87
Matheus de Oliveira Mendonça.20
Matheus Eurico Soares de Noronha55
Matheus Kussuki	122
Matheus Lucas de Deus Vindo	159
Matias de Oliveira Lopes.	123
Mauricio Cazati Junior	121
Mauricio Pizani.51
Mauricio West Pedrão	159
Mauro Borges de Castro.	108
Mauro Brant Heringer73
Mayara Kellen Nunes da Costa87
Miguel Rubens Tranin.32
Miguel Vita Filho.35
Mirella Cornelio de Freitas	100
Moacir Cerigueli.	90
Moises Matos91
Mônica Aguiar	128
Mônica Santos.	138
Monicke Sant'Anna Pinto de Arruda25
Monique Cigolini.	100
Nadja Lyana Moura Dos Santos Ferreira	151
Narjara Cheyenne Carmelo Andriet33
Natalia Caldeira56
Natalia Pacheco Fortes Rabelo	171
Neilde Giuliana.92
Nelson Azevedo dos Santos18
Nelson Felipe Junior64
Nelson Mussolini	136
Neuri Luiz Mantovani73
Nilson Vargas38
Nivea Freitas	106
Norberto Prestes	80
Odair José Ferreira dos Santos72

Oldemar Boechat de Moura95
Pablo Martinez Meneghel	131
Pablo Rolim Carneiro	158
Patricia Fédor	135
Patricia Fernandes de Carvalho	160
Patricia Garcia Martins	175
Patricia Gomes68
Patricia Lopes Nepomuceno49
Paula Bogossian.	154
Paula Carvalho Damasceno	149
Paula Renata Ferreira Santana de Souza	123
Paulo Afonso Ferreira	145
Paulo Alexandre Gallis Pereira Baraona.46
Paulo Alfonso Menegueli76
Paulo Carvalho Engler Pinto Jr78
Paulo Cesar Alarcon85
Paulo De Biagi96
Paulo de Tarso Petroni	116
Paulo Edson Pratinha.	141
Paulo Hartung	121
Paulo Henrique Quintiliano Moura32
Paulo Henrique Rangel Teixeira79
Paulo Milliet Roque56
Paulo Mol Júnior	175
Paulo Pedrosa92
Paulo Pereira dos Santos Filho76
Paulo Renato Herrmann38
Paulo Sérgio Mustefaga97
Paulo Sergio Sgobbi	114
Pavel Cardoso61
Pedro Alem Filho	124
Pedro Bittar91
Pedro Fonseca.67
Pedro Henrique Braz Siqueira	170

Pedro Henrique Macêdo	51
Pedro Hummel	74
Pedro Maranhão	103
Pedro Palatnik	112
Pedro Sutter Simões	170
Pedro Taves	112
Pietra Paraense Mauro	167
Priscila Maria Wanderley Pereira	155
Priscilla Ferreira	129
Rachel Colsera	45
Rafael Barreto	138
Rafael Braz de Oliveira	156
Rafael Ernesto Kieckbusch	158
Rafael Esmeraldo Lucchesi Ramacciotti	162, 171
Rafael Garcia Pereira Bellini	69
Rafael Grilli Felizardo	166
Rafael Restier	120
Rafael Sacchi	39
Rafaela Aloise de Freitas	156
Rafaela Ribeiro	178
Ramon Goulart Cunha	155
Raul Jungmann	126
Rebecca Macedo	27
Reginaldo Braga Arcuri	119
Reinaldo Dantas Sampaio	83
Renata Castro Nunes	129
Renata Palhano	88
Renata Santana de Oliveira	127
Renato Alencar Porto	129
Renato Alves dos Santos	104
Renato Benine	136
Renato Cunha	113
Renato de Sousa Correia	115
Renato Rezende	138

Renato Smirne Jardim111
Renée Fagundes Veiga. 18
Rennaly Patricio Sousa	155
Reynaldo Lopes Megna	60
Ricardo Alban	145
Ricardo Araujo Ribeiral	134
Ricardo Lins Portella Nunes.38
Ricardo Martins 71
Ricardo Santin89
Rinaldo Mancin	126
Rita Eliza Reis da Costa25
Rita Ravália.95
Roberta Versiani. 51
Roberto Bastos da Silva23
Roberto de Medeiros Junior	175
Roberto de Oliveira Muniz	146
Roberto Furian Ardenghy	122
Roberto Hollanda Filho.	114
Roberto Magno Martins Pires46
Roberto Perosa64
Roberto Pinto Serquiz Elias42
Roberto Wagner Lima Pereira	154
Rodrigo Falato82
Rodrigo Ferreira93
Rodrigo Lopes Sauaia	104
Rodrigo Navarro.	100
Rodrigo Senne Capone	163
Roger Bold Queiroz.35
Rogério Moreira Campos Beltrão70
Rogério Nunes.84
Rogério Oliveira de Castro Vieira	159
Rômulo Barbosa 31
Ronaldo Troncha	101
Ronnie Pimentel	167

Roque Noschang39
Rosana Mastellaro	137
Rosane Ramos dos Santos Tanabe86
Rosangela Maria Costa	174
Rosilda Prates	130
Rui Guilherme Altieri Silva111
Sabrina Lopes Fensterseifer Zarpelon 41
Saleh Mahmud Abu Hamdeh 19
Samantha Ferreira e Cunha	164
Samir Pires84
Samuel Carvalho	124
Samuel Henrique Carioca de Oliveira	152
Sandra Rangel	125
Sandro de Abreu Corrêa Parente33
Sara Yehia	171
Sarah Saldanha de Lima Ferreira Oliveira.	176
Sebastião Gomes de Medeiros Neto96
Sergio Leite de Andrade	127
Sergio Luis Martins Pataca27
Sérgio Marcolino Longen29
Sergio Oliveira94
Sérgio Roberto Andrade Lopes 21
Sidney Ferreira Batalha	169
Silvana Dilly	113
Silvana Sartori de Melo	149
Silvia de Freitas Xavier24
Silvio Cezar Pereira Rangel	30
Sílvio Garcia Jr. 71
Simone Carvalho Levorato Fraga79
Soraia de Pinho	136
Sthefany Miyeko Nishikawa36
Suelen Araújo Costa Rodrigues	160
Suély Mühl63
Susana da Silva Tostes. 17

Susana Kakuta38
Sylvia Lorena Teixeira de Sousa	157
Sylvia Romanelli	168
Sylvie D'Apote	123
Synésio Batista da Costa	104
Tais Mendes52
Táisa Dib de Barros Rosa	153
Tania Mara Aparecida Costa Santos.27
Tatiane Lopes	124
Tatiane Ollé Colman Wildt	139
Tatiele Lima Guimarães98
Tawany Marques A. Alves	120
Taynan Alexandre Camilo22
Telmo Ghorzi57
Thaís Bucci.	121
Thais Daniela Tussolini de Almeida.	30
Tháisa Lunelli Rodrigues.41
Thales Tebet	140
Thiago Ermano Jorge63
Thiago Esteves	110
Thiago Falda52
Thiago Portella Menicucci	153
Thiago Rodrigues Cavalcanti23
Tiago de Moraes Vicente	131
Tiago de Souza Santos	179
Tiago José Pereira Neto41
Tiago Mello.94
Tiago Soares Aragão	102
Ubiratã Rezler	40
Ulysses Barbosa Nunes53
Valéria Antunes45
Valéria Lima51
Vanessa Amaral59
Venilton Tadini54

Vera Lucia Marques de Lima	18
Verena Galvão	121
Veronica Ribeiro Winter	27
Vicente Abate	65
Victoria Azevedo Figueiró	26
Vinícius Alencar de Castro	153
Vinicius Martins Tostes	160
Virgilio de Araujo Mendes	24
Vitor Moreira	130
Vitor Seabra	47
Vitória Mesquita Thimóteo do Carmo	147
Vitória Virginia Medrado Pires.	30
Vivian Alves.	114
Vívian Santos.	111
Vladson Bahia Menezes	20
Wagner Ferreira Cardoso	154
Waldyr de Moraes Junior	109
Walter Antonio Romano	71
Walter Filippetti	68
Walter Paes Landim	166
Walysson Barros	118
Wanderley Coelho Baptista	157
Welber Oliveira Barral	132
Willian Matsuo	81
Wilson Brueckheimer Junior	158
Wilson Cavalcante Coelho Neto	134
Wisley Joao Pereira	173
Xisto Vieira Filho.	98
Yara Pereira	42
Yhebert Afonso	80
Yuri Schmitke Almeida Belchior Tisi	103
Zoé Moraes	84



Versão e-book



9 788579 572630

Versão impressa



9 788579 572616