

Novo Processo de Importação

DUIIMP + Catálogo de Produtos

Junho, 2024

Inaê Borin



Unilever

Estratégia Unilever

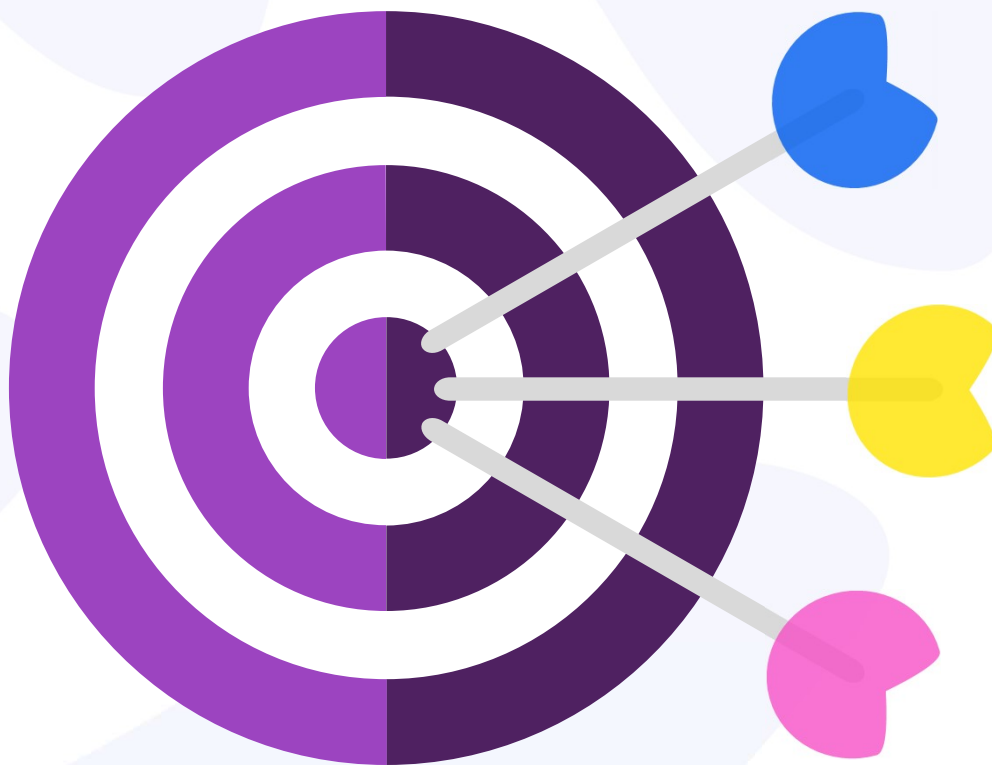

Planejamento

Antecipação de ações internas e testes com conseqüente mapeamento de deficiências para correção em tempo

Processos

Processos robustos já implementados para determinação de NCM que podem receber um “upgrade” de escopo

Parceiros

Despachantes e Consultorias terceirizadas trabalhando juntos

Estratégia Unilever



Legado

Preparação de atributos para 250 SKUs mais importados nos últimos 3 anos

Adaptação

Adaptação dos atributos já identificados para o portfólio atual nos laudos já emitidos

Novos Laudos

Novos laudos devem seguir a mesma metodologia dos SKUs que já possuem atributos designados

Testes

Início do registro de DUIMPs em Agosto e Novo modelo de laudos com Atributos
Mapeamento de melhorias de processo até go-live

Go Live

Início oficial de registro de 100% de DUIMPs marítimas

Catálogo de Produtos

Exemplo Atributos

Descrição Atual

69761219 ANTITRANSPIRANTE AEROSOL REXONA POWDER DRY

COMPOSIÇÃO: xxxxxx

PROCESSO ANVISA: xxxxxxxx

FORMA FISICA DO PRODUTO: AEROSOL.

PRODUTO ACONDICIONADO EM CAIXAS DE PAPELAO, COM 12 UNIDADES DE TUBOS DE 110ML CADA.

Atributos

+ Descrição Curta:
ANTITRANSPIRANTE AEROSOL
REXONA POWDER DRY

Composição:	Forma de apresentação:	Sortido?	Discriminação de cada item:	Quantidade de itens distintos:	SKU (exportador):
COMPOSIÇÃO: (>>>>)	Aerossol	Não	N/A	N/A	69761219
SKU (importador):	Marca/nome comercial:	Destaque LI:	Produto sujeito à intervenção sanitária?	Estágio de fabricação:	Condição de transporte:
69761219	REXONA	999 - PRODUTO QUE NÃO UTILIZE SUBSTÂNCIA QUE CONSTOU DO PROTOCOLO DE MONTREAL (CFC)	Sim	3 - Produto acabado	999 - Outros (especifique)
Especifique condição de transporte:	Condição de armazenamento:	Especifique condição de armazenamento:	Categoria regulatória:	Subcategoria de cosméticos:	Produto regularizado no SNVS?
Não expor ao Sol nem à temperaturas superiores a 50 C	999 - Outros (especifique)	Não expor ao Sol nem à temperaturas superiores a 50 C	5- Cosmético	16 - ANTITRANSPIRANTE AXILAR - GRAU 2	Sim

Processo de elaboração de Laudos As-Is

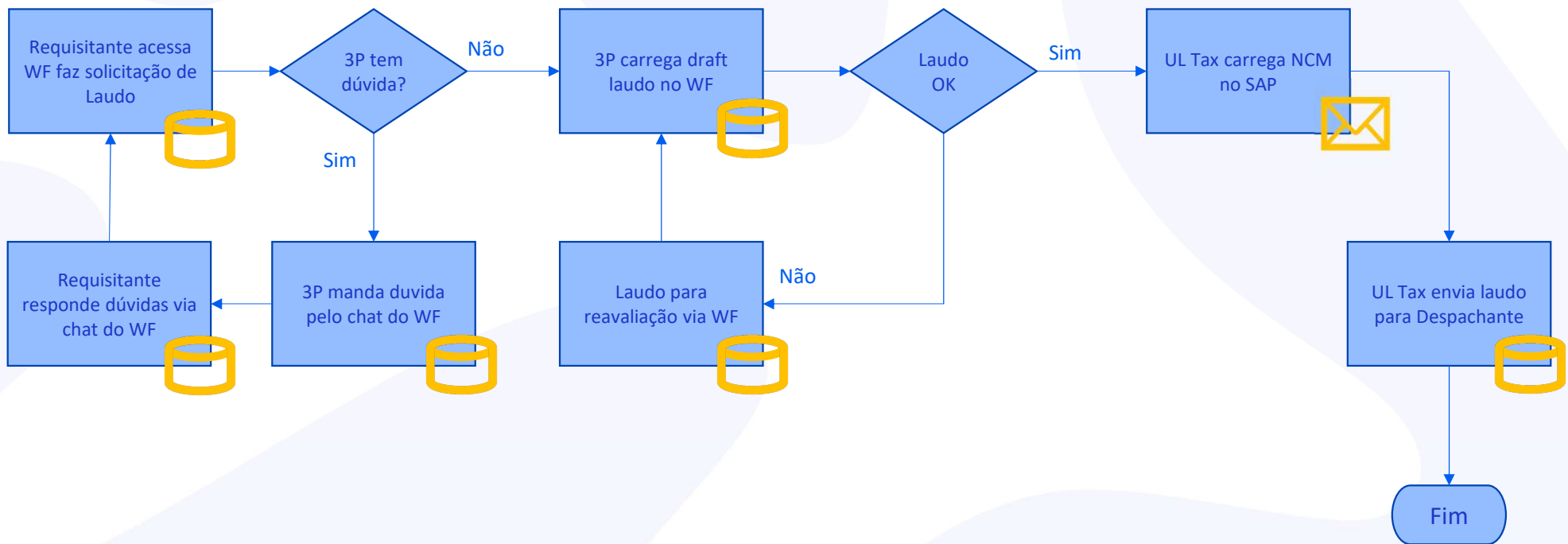

Processo de elaboração de Laudos To-Be

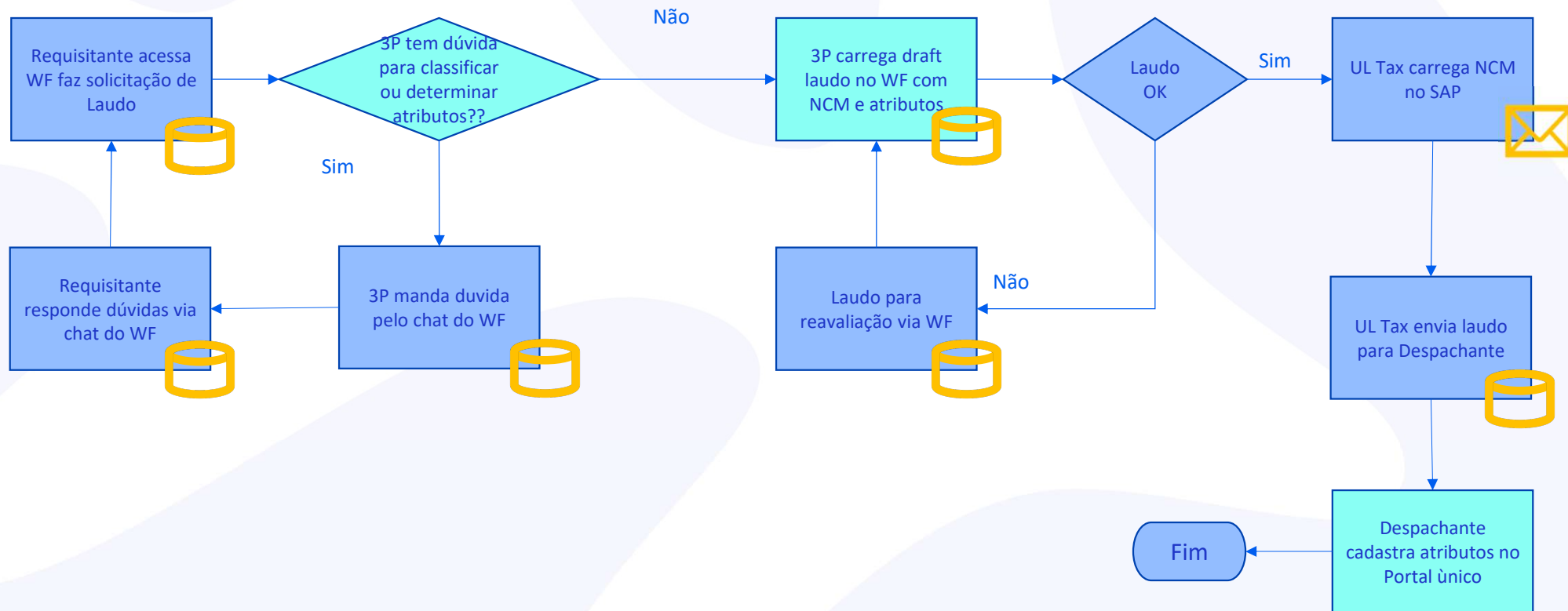

Sistemas

As Is

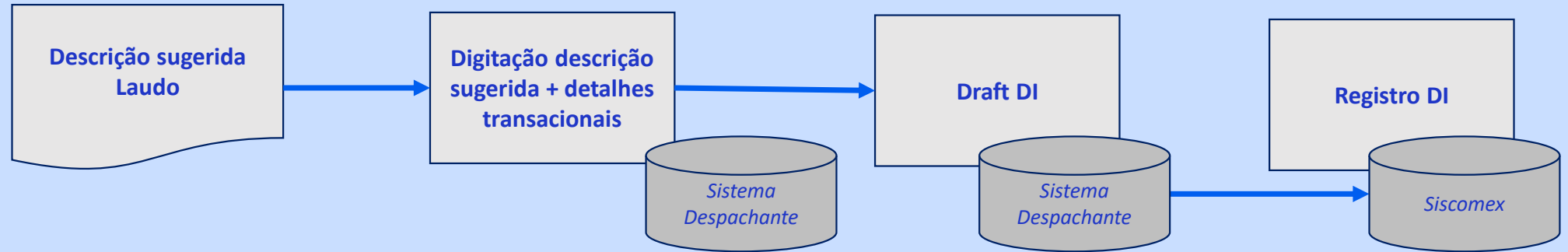

To Be

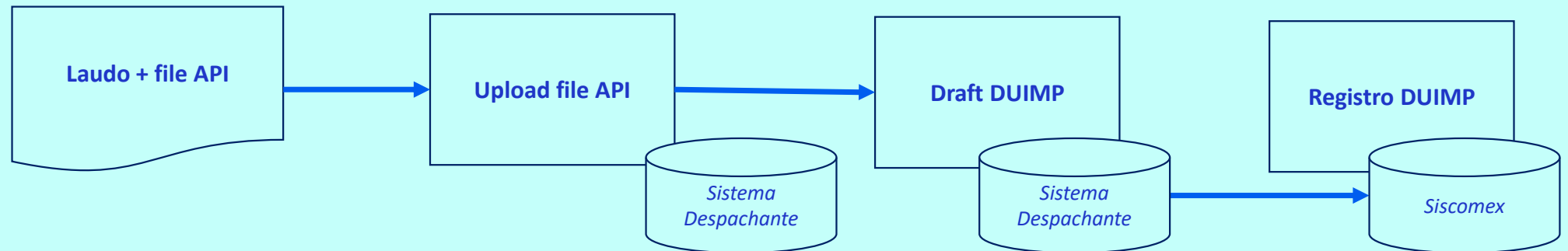

Próximos Passos



Teste upload
atributos

Alinhamento
WoW com
parceiros

Teste registro de
DUIMP

Garantir 100%
Atributos para
portfolio corrente

Próximos Passos

Inaê Borin

Customs & Indirect Tax Senior Manager Americas + Tax Classification Brazil • Unilever



Unilever

NPI - DUIMP & Catálogo de Produtos

Transição e migração

Apresentação CNI

Vanderlei Pollonio
Customs. Junho de 2024

Nossos segmentos & Onde estamos



Materiais

- Materiais de Performance
- Monômeros



Soluções Industriais

- Dispersões, Resinas e Aditivos
- Químicos de Performance



Nutrição & Cuidados

- Nutrição & Saúde
- Care Chemicals



Soluções para Agricultura



Químicos

- Petroquímicos
- Intermediários



Tecnologias de Superfície

- Catalisadores
- Tintas

- 7 sites produtivos
- 11 unidades de negócios
- 791 NCM / ~ 5.000 itens de material (Importação)
- Principais capítulos NCM: 32, 34, 38, 39
- 56 Responsáveis/Técnico Químicos

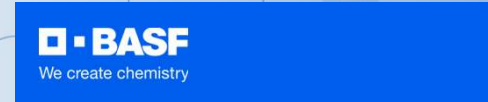

NPI – DUIMP & Catálogo de Produtos

Ciclo de migração

❖ Atividades Internas

- Adaptação sistema SAP
- Atualização do sistema de eComex
- Treinamento (interno&externo)
- Comunicação

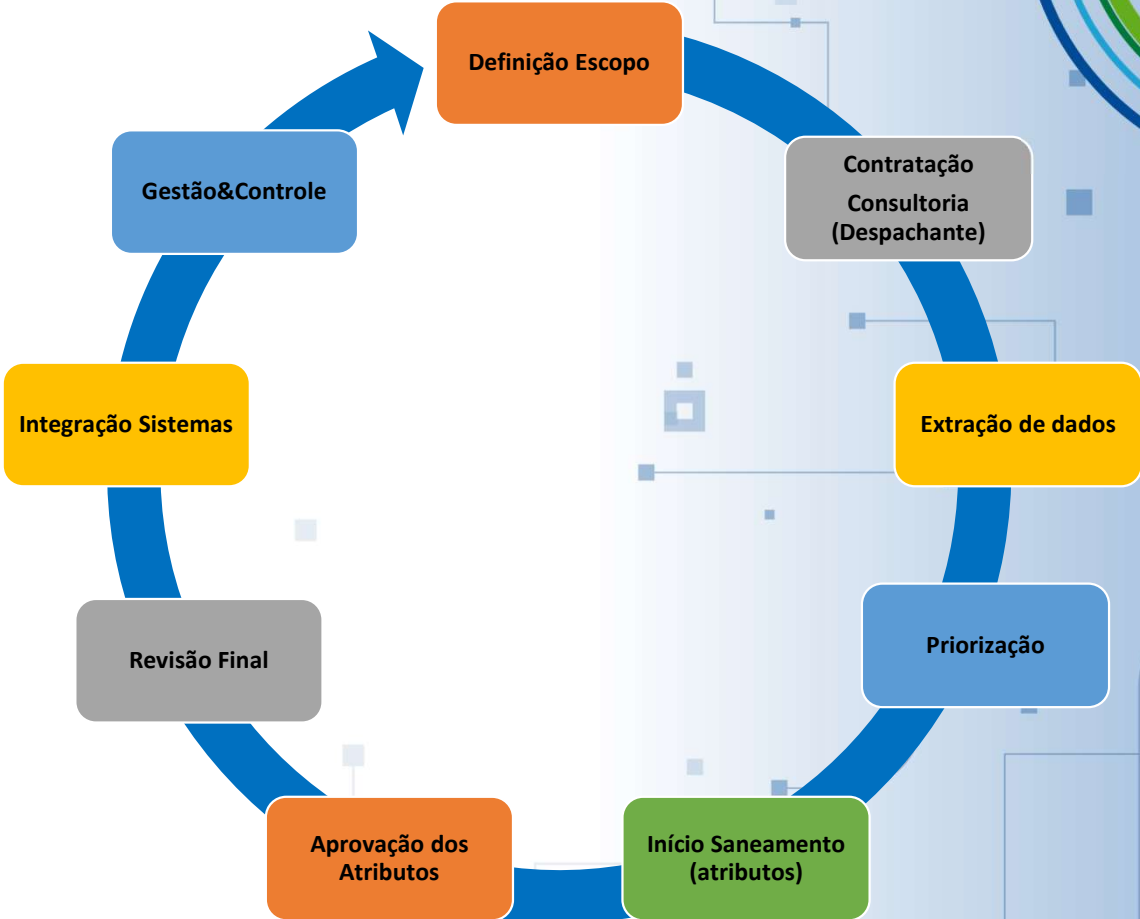

 **BASF**

We create chemistry

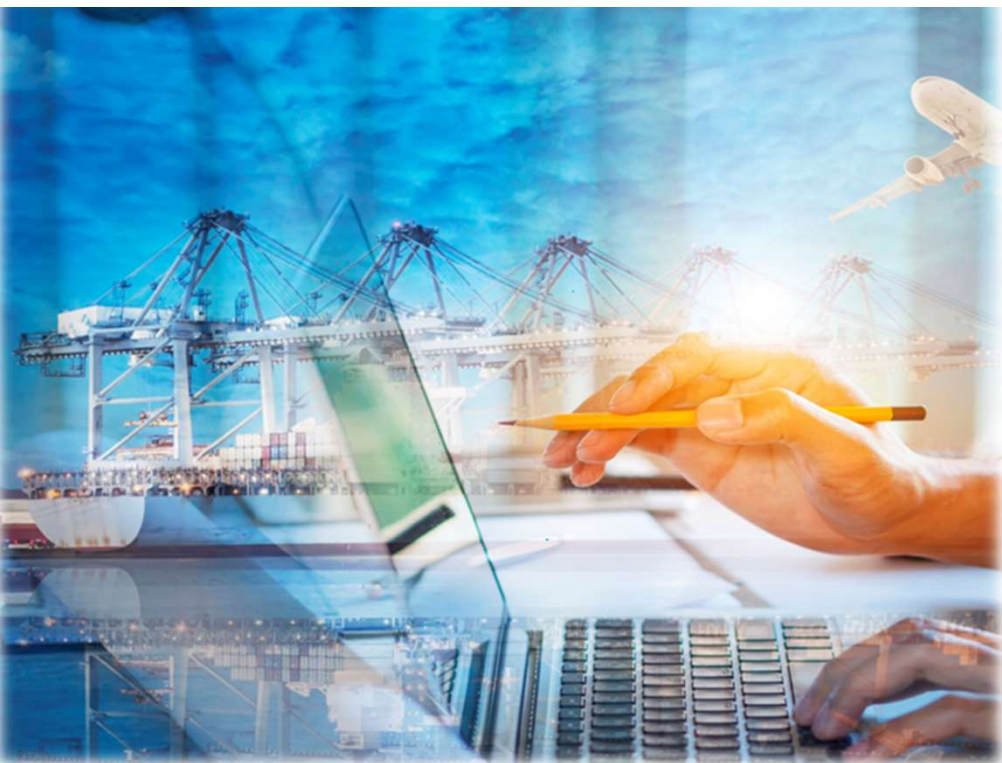

Migração das Importações para DUIMP

Alexandre Zambrano

Auditor-Fiscal da Receita Federal do Brasil
Gerente do Portal Único de Comércio Exterior
Subsecretaria de Administração Aduaneira – Suana

Tiago Barbosa

Coordenador-Geral de Facilitação do Comércio/SECEX
Gerente do Portal Único de Comércio Exterior
Especialista Single Window da ONU



Timeline - Importação

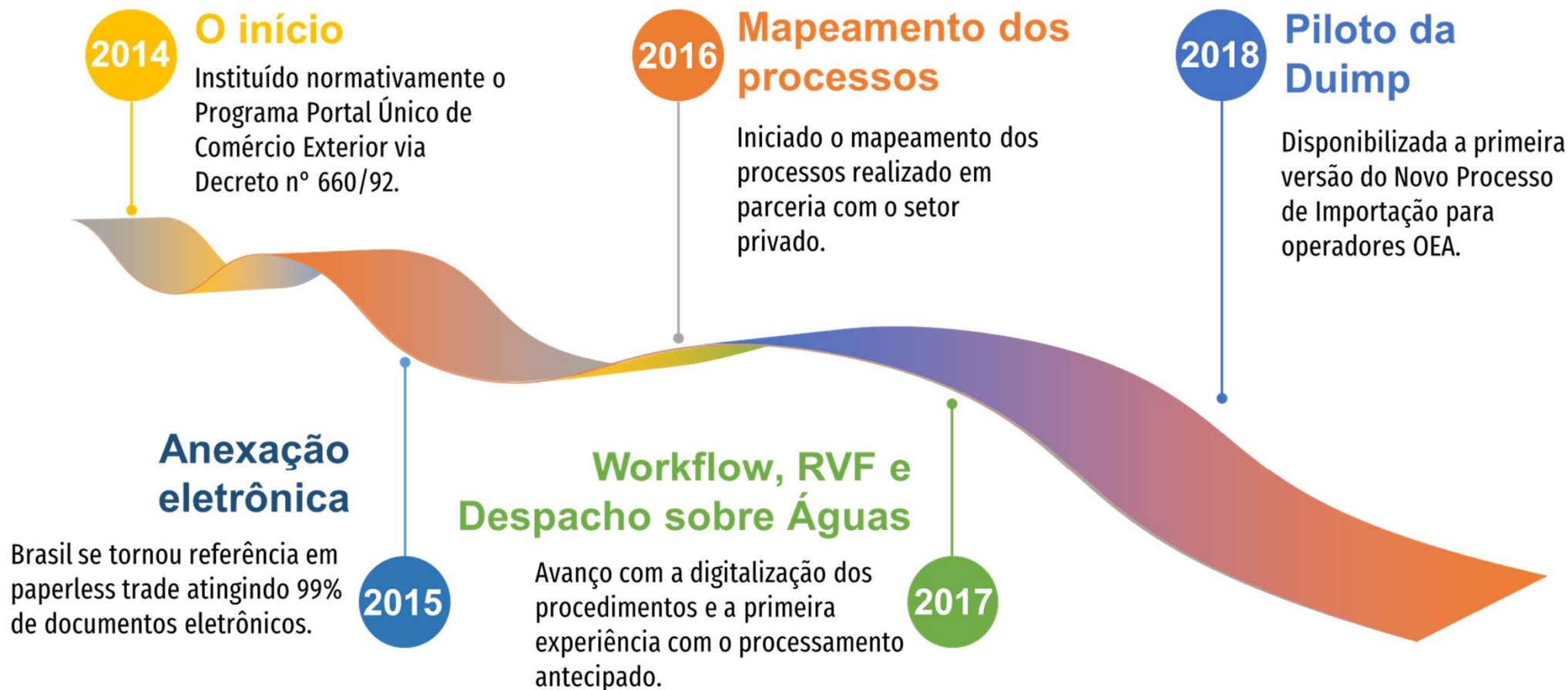

Timeline - Importação

2019

Quebra de Jurisdição, Motor de Regras do GR

Desvinculação da presença física para a conferência aduaneira e GR compartilhado.

2020

Licenciamento na Importação

Adesão da Secex, Inmetro e ANP ao Novo Processo de Importação permitindo importações, que necessitam de autorização prévia.

2022

Canal Único da Duimp

RFB e Anuentes (Mapa e Anvisa) realizam projeto piloto de inspeção conjunta sobre um carga de importação, reduzindo tempo e custo ao importador.

2021

Mapeamento de atributos (NCM)

Reuniões em parceria com o setor privado com 43 setores da economia e mais de 17 mil contribuições na Consulta Pública.

2023

CCT Importação

Lançado o CCT Aéreo, 90% menos intervenção e redução de 80% no tempo médio de liberação



Timeline - Importação

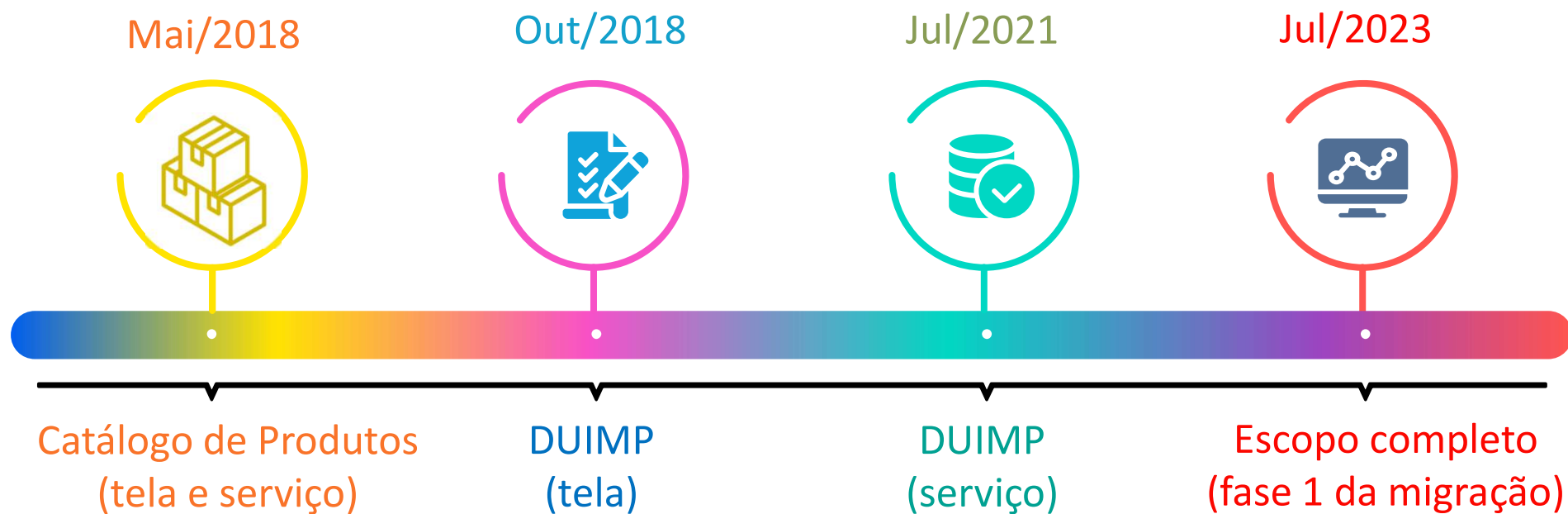



Confederação Nacional da Indústria
PELO FUTURO DA INDÚSTRIA



IMPACTOS ECONÔMICOS DO PROGRAMA PORTAL ÚNICO DE COMÉRCIO EXTERIOR

IMPACTOS DE TEMPO E CUSTO

REDUÇÕES VERIFICADAS A PARTIR DAS PRINCIPAIS ENTREGAS DO PORTAL ÚNICO ATÉ 2020

REDUÇÃO NO CUSTO DO TEMPO DE COMÉRCIO AD VALOREM



EXPORTAÇÃO

redução de
↓ **-9,01 p.p.** de **13,04%** em 2014
para **4,03%** em 2020
pontos percentuais



IMPORTAÇÃO

redução de
↓ **-7,10 p.p.** de **14,20%** em 2014
para **7,10%** em 2020
pontos percentuais

REDUÇÃO NO PRAZO



EXPORTAÇÃO

redução de
↓ **-8,15 dias** de **13 dias** em 2014
para **4,85 dias** em 2020
em relação à meta



IMPORTAÇÃO

redução de
↓ **-8,29 dias** de **17 dias** em 2014
para **8,71 dias** em 2020
em relação à meta

INDÚSTRIA DE TRANSFORMAÇÃO Efeito acumulado em 2040

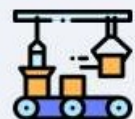

PRODUÇÃO
US\$ 61 bi

Crescimento de **3,2%**
entre 2020 e 2040



EXPORTAÇÕES
US\$ 62,3 bi

Crescimento de **32,8%**
entre 2020 e 2040



PRODUÇÃO
US\$ 3,5 bi

Crescimento de **1,7%**
entre 2020 e 2040



EXPORTAÇÕES
US\$ 1,2 bi

Crescimento de **5,5%**
entre 2020 e 2040

Membros

Decreto 660, art.9C



Previsibilidade e Otimização Logística

Processamento Antecipado

Licença Flex

Canal Único DUIMP

Inspeção Coordenada

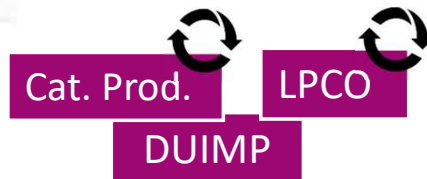

Canal Único



Entrega



Processamento e Canal Antecipados



INTEGRAÇÃO COM A ARRECADAÇÃO

Desbloqueio automático do crédito tributário recolhido a maior

Diferimento do pagamento de tributos

Pagamento Centralizado do Comércio Exterior - PCCE

Taxas de licenciamento e de inspeção de Órgãos Anuentes

Anvisa

Vigiagro

Exército

outros

Pagamento Tributos

Federais: II, IPI, Confins, PIS, etc.

Estadual: ICMS, liberação de carga desonerada.

Pagamento automático já existente

Primeira entrega do projeto



TESOURO NACIONAL

20° dia

MÊS RECOLHIMENTO



PORTAL ÚNICO

Siscomex

MÊS REGISTRO



Receita Federal



UNião e Reconstrução

Integração Bancos

ESTÁGIO	BANCOS	PARTICIPAÇÃO
PRODUÇÃO	 itaú	29%
	 BANCO DO BRASIL	29%
TESTES EM PRODUÇÃO	 Santander	16%
	 citibank	8%
HOMOLOGAÇÃO	 bradesco	17%



CRONOGRAMA 2023-2026

Novo Processo de Importação

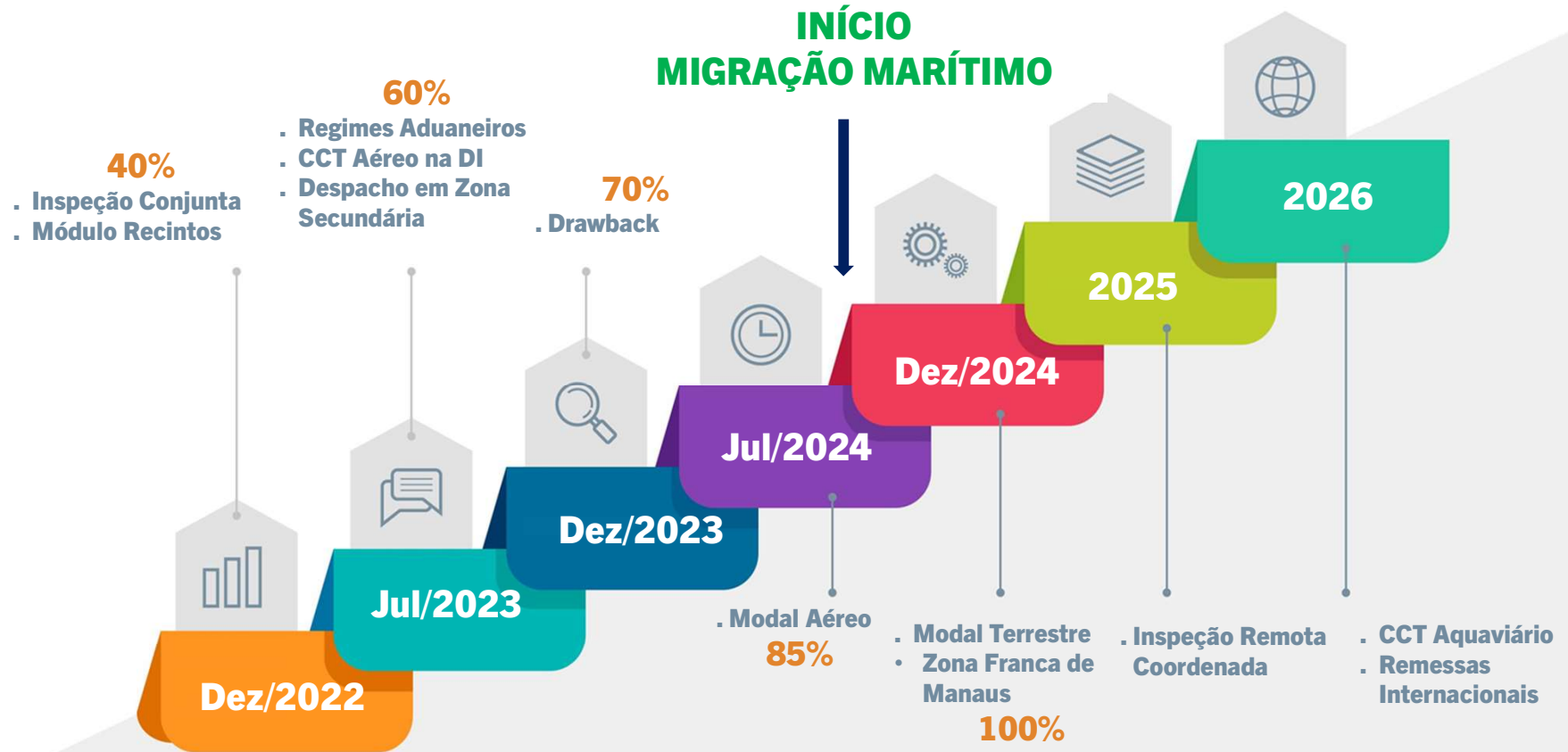

* Desligamento do Siscomex LI/DI faseado ao longo dos anos.

Faseamento da Migração - DUIMP

2024-2025



OUTUBRO A DEZEMBRO / 2024

ESCOPO FASE 1:
manuais atualizados e
documentação técnica há mais
de um ano

**MARÍTIMO
SEM ANUÊNCIA**



JANEIRO A JULHO /2025

ESCOPO FASE 2:
agrega o escopo anterior e o
novo que estará completo
desde julho/24

**AÉREO
COM ANUÊNCIA**



JULHO A DEZEMBRO / 2025

ESCOPO FASE 3:
agrega o escopo anterior e o
novo que estará completo
desde dezembro/24

**TERRESTRE
E ZFM**

- 5 Lives – **ESCOPO** (junho – julho/24)
 - CNI
 - Feaduaneiros
 - Procomex
 - ABTRA
 - Setor Público
- **Recebimento de formulários de alertas do setor privado quanto ao escopo detalhado**
- **Faseamento das fases: agregação de regimes e anuentes progressivamente nos períodos**
- **Desligamento até final de 2025, pois não será possível tratar a Reforma Tributária via DI**



Cronograma detalhado

		out/24 a dez/24	jan/25 a mar/25	abril/25 a jun/25	jul/25 a set/25	out/25 a dez/25
Via de transporte	Marítima	X	X	X	X	X
	Aérea		X	X	X	X
	Terrestre				X	X
Anuentes	Sem Anuência	X	X	X	X	X
	Com Anuência		X	X	X	X
Fundamentos Legais	RECOF	X	X	X	X	X
	REPETRO	X	X	X	X	X
	Admissão Temporária	X	X	X	X	X
	Autopeças		X	X	X	X
	Drawback		X	X	X	X
	Demais Fundamentos		X	X	X	X
	Sem Fundamento		X	X	X	X
	Zona Franca de Manaus					X





A facilitação do comércio não pode parar!

Alexandre Zambrano

Auditor-Fiscal da Receita Federal do Brasil

Gerente do Portal Único de Comércio Exterior

Subsecretaria de Administração Aduaneira – SUANA/RFB

alexandre.zambrano@rfb.gov.br

[@alexandre.zambrano](#)

Tiago Barbosa

Coordenador-Geral de Facilitação do Comércio/SECEX

Gerente do Portal Único de Comércio Exterior

Especialista Single Window da ONU

[in](#) [@otiagocomex](#) [✉ confac@mdic.gov.br](mailto:confac@mdic.gov.br) [in](#) [@MDIC](#)

