

SONDAGEM INDÚSTRIA DA CONSTRUÇÃO

INDICADORES ECONÔMICOS CNI

CBIC

CNI
Confederação Nacional da Indústria
PELO FUTURO DA INDÚSTRIA

Atividade da construção seguiu subindo em novembro e a utilização da capacidade cresceu

A indústria da construção registrou em novembro desempenho positivo em termos de nível de atividade. Destaca-se a utilização da capacidade operacional, que atingiu 63%, o maior nível desde dezembro de 2014.

Diferentemente de outubro, o desempenho favorável teve efeito mais limitado no emprego.

As expectativas dos empresários da construção seguem otimistas em dezembro, a confiança segue em alta e a intenção de investimento manteve-se estável, em patamar elevado.

Índices de evolução do nível de atividade e do número de empregados

Índices (0 a 100 pontos)*

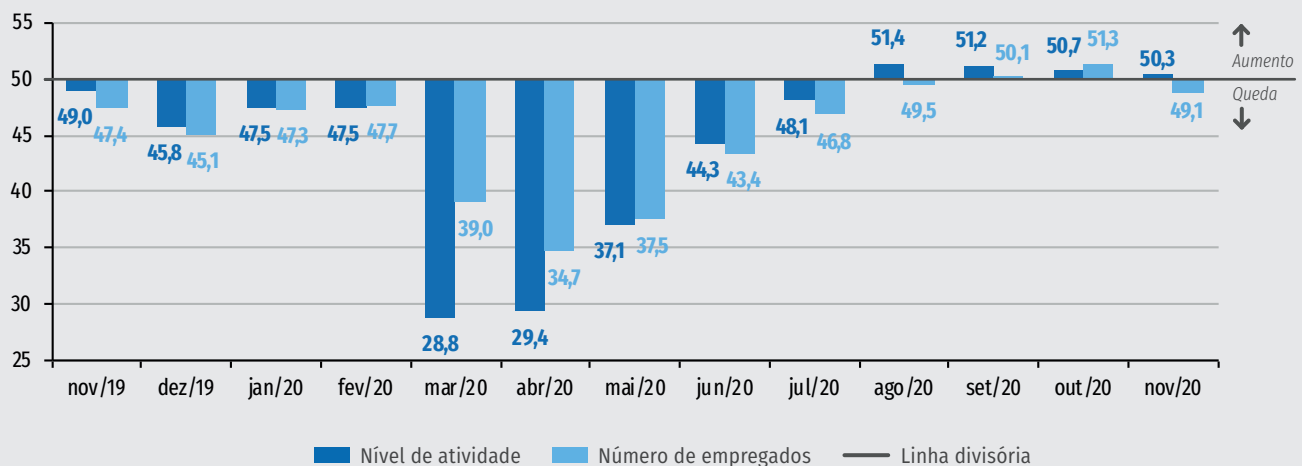

*Valores acima de 50 indicam aumento do nível de atividade ou do número de empregados. Valores abaixo de 50 indicam queda do nível de atividade ou do número de empregados. Quanto mais distante dos 50 pontos, maior e mais disseminada é a variação.

DESEMPENHO DA INDÚSTRIA DA CONSTRUÇÃO EM NOVEMBRO DE 2020

Nível de atividade subiu, enquanto o emprego recuou

Em novembro, a atividade da indústria da construção continuou em alta, mas sem o impacto mais significativo do emprego que ocorreu em outubro.

O índice de atividade da indústria de construção foi de 50,3 pontos em novembro. Ainda que tenha novamente apresentado uma ligeira queda na comparação mensal, o índice se manteve acima da linha divisória de 50 pontos pelo quarto mês consecutivo, indicando aumento do nível de atividade da indústria da construção na comparação com o mês anterior.

Já o índice de evolução do número de empregados ficou em 49,1 pontos, abaixo da linha divisória de 50 pontos, mas ainda acima de sua média histórica, 44,1 pontos.

Evolução do nível de atividade

Índices de difusão (0 a 100 pontos)*

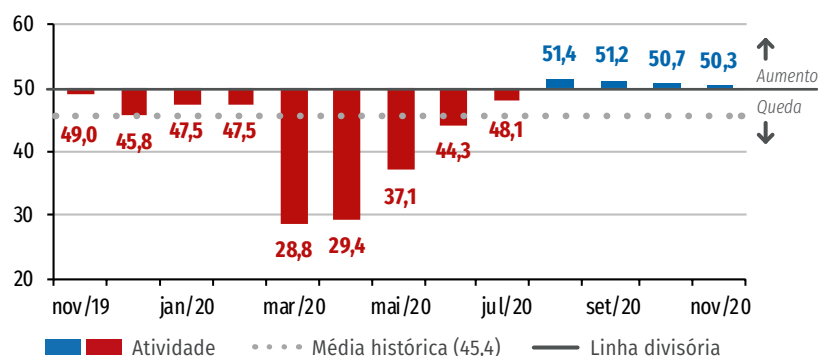

Evolução do nível de emprego

Índices de difusão (0 a 100 pontos)*

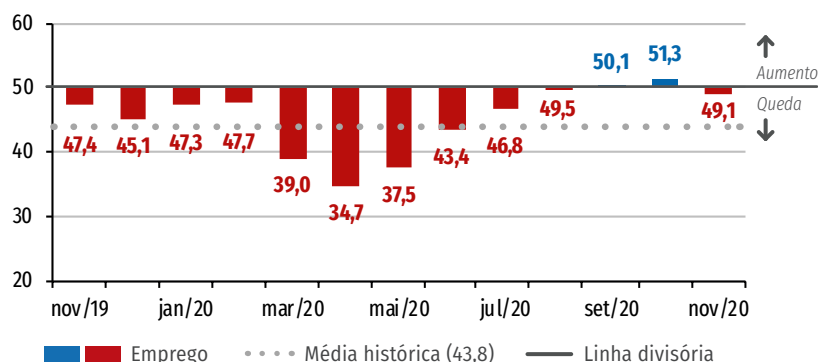

*Valores acima de 50 indicam aumento da atividade ou emprego frente ao mês anterior. Valores abaixo de 50 pontos indicam queda da atividade ou emprego frente ao mês anterior. Quanto mais distante dos 50 pontos, maior e mais disseminada é a variação.

Aumenta a utilização da capacidade operacional

A Utilização da Capacidade Operacional (UCO) aumentou de 61% para 63%. O indicador, dessa forma, retoma a trajetória de crescimento que vinha demonstrando desde maio. O nível de utilização observado em novembro de 2020 é o maior desde dezembro de 2014. Possivelmente, isso é reflexo das construtoras trabalhando acima do nível de operação usual para concluir as obras que haviam ficado paradas durante o início da pandemia no Brasil.

Utilização média da capacidade de operação

Percentual (%)

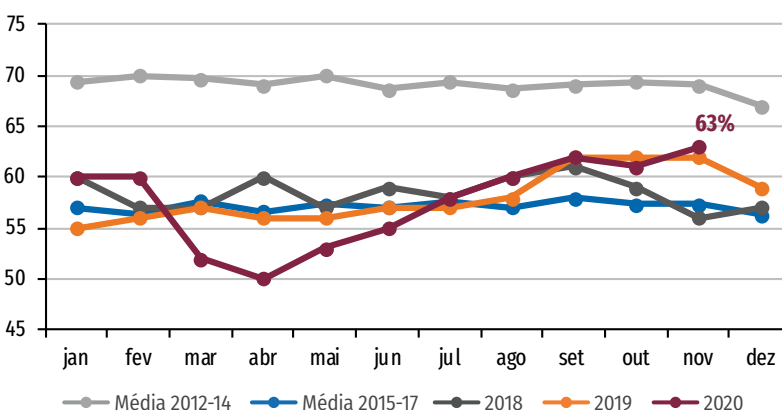

ÍNDICE DE CONFIANÇA DO EMPRESÁRIO DA INDÚSTRIA DA CONSTRUÇÃO EM DEZEMBRO DE 2020

Confiança da construção seguiu crescendo em dezembro

O Índice de Confiança do Empresário Industrial da indústria construção (ICEI-Construção) cresceu 1,2 ponto em dezembro, alcançado assim 60,1 pontos. O resultado indica que os empresários da construção estão confiantes (índice acima de 50 pontos) e essa confiança está se tornando cada vez mais forte e disseminada.

O ICEI-Construção cresce desde maio, com exceção do mês de outubro, quando ficou estável.

O avanço da confiança da construção de dezembro se deu principalmente por uma forte melhora da percepção dos empresários com relação à situação atual e ao futuro da economia brasileira, enquanto os índices de condições e expectativas quanto às próprias empresas também avançaram, mas em menor medida.

ICEI da construção Índice (0 a 100 pontos)*

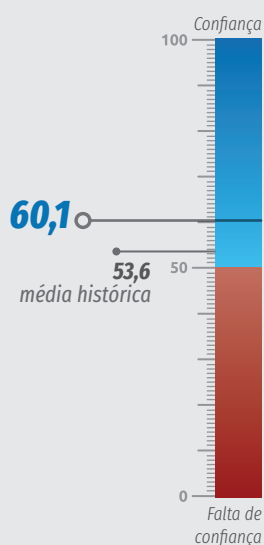

Série histórica

Índice (0 a 100 pontos)*

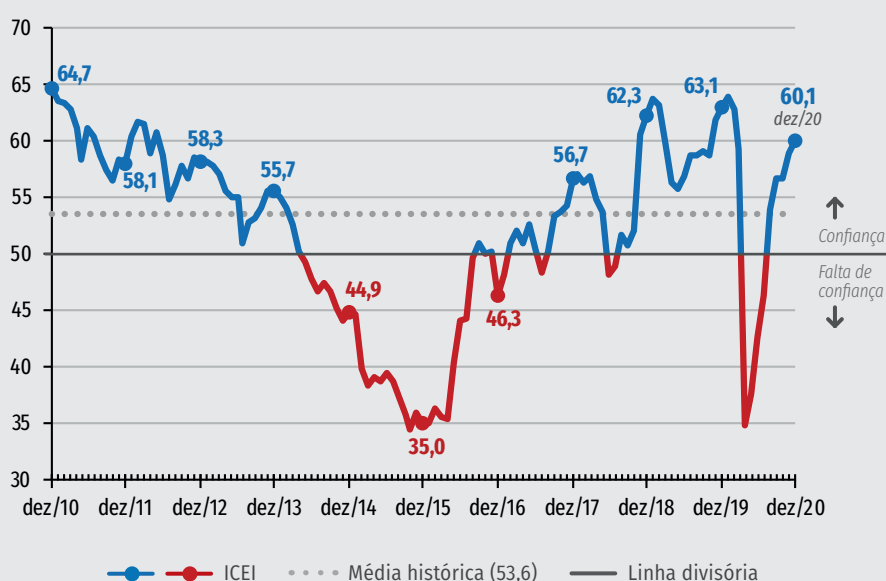

*Valores acima de 50 pontos indicam confiança do empresário e quanto mais acima de 50 pontos, maior e mais disseminada é a confiança. Valores abaixo de 50 pontos indicam falta de confiança do empresário e quanto mais abaixo de 50 pontos, maior e mais disseminada é a falta de confiança.

EXPECTATIVAS DA INDÚSTRIA EM DEZEMBRO DE 2020

Expectativas da construção seguem otimistas em dezembro

Os índices de expectativa da construção praticamente não mudaram entre novembro e dezembro. As expectativas de atividade, de novos empreendimentos, de compra de insumos e do número de empregados se mantiveram acima de 50 pontos, indicando otimismo das construtoras para essas variáveis. Esse nível de otimismo já vem sendo mantido desde setembro de 2020.

Índices de expectativa

Índices (0 a 100 pontos)*

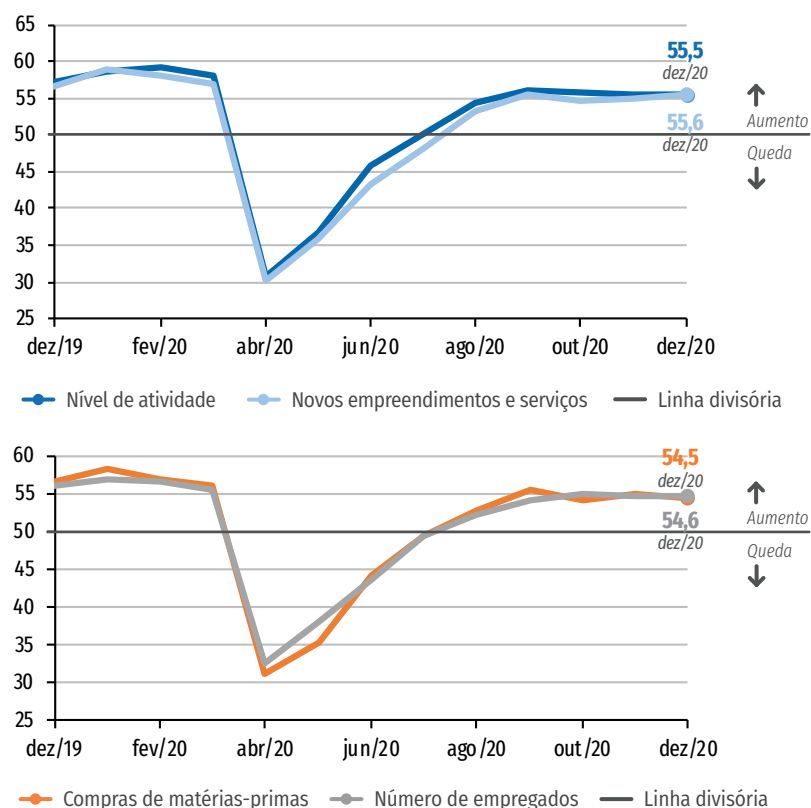

* Valores acima de 50 pontos indicam expectativa de crescimento. Valores abaixo de 50 pontos indicam expectativa de queda. Quanto mais distante dos 50 pontos, maior e mais disseminada é a variação esperada.

Intenção de investir fica estável em dezembro

A intenção de investir da indústria da construção ficou estável entre novembro e dezembro. O índice aumentou 0,3 ponto e alcançou 42,7 pontos.

Intenção de investimento

Índice (0 a 100 pontos)*

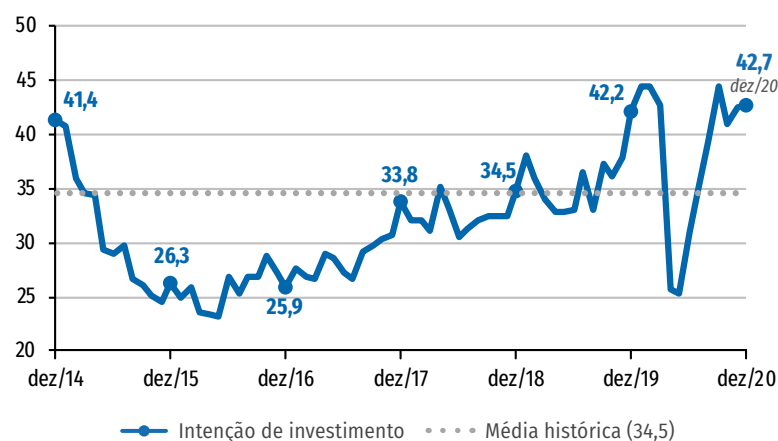

* Quanto maior o índice, maior a propensão a investir da indústria.

RESULTADOS POR PORTE DE EMPRESA

Desempenho da indústria da construção

	UCO (%) ¹			ÍNDICE DE EVOLUÇÃO DO NÍVEL DE ATIVIDADE ²			ÍNDICE DE NÍVEL DE ATIVIDADE EFETIVO EM RELAÇÃO AO USUAL ³			ÍNDICE DE EVOLUÇÃO DO NÚMERO DE EMPREGADOS ²		
	nov/19	out/20	nov/20	nov/19	out/20	nov/20	nov/19	out/20	nov/20	nov/19	out/20	nov/20
CONSTRUÇÃO	62,0	61,0	63,0	49,0	50,7	50,3	39,3	40,8	42,0	47,4	51,3	49,1
PEQUENA	57,0	58,0	60,0	47,7	48,4	48,8	40,8	39,6	43,7	45,5	49,2	48,0
MÉDIA	61,0	60,0	61,0	48,0	50,4	49,7	39,4	40,1	40,7	46,7	49,2	48,2
GRANDE	65,0	63,0	66,0	50,0	51,7	51,2	38,7	41,6	42,2	48,5	53,2	50,0

Expectativas da indústria da construção

	ÍNDICES DE EXPECTATIVAS ⁴												ÍNDICE DE INTENÇÃO DE INVESTIMENTO ⁵		
	NÍVEL DE ATIVIDADE			NOVOS EMPREENDIMENTOS E SERVIÇOS			COMPRA DE INSUMOS E MATÉRIAS PRIMAS			NÚMERO DE EMPREGADOS					
	dez/19	nov/20	dez/20	dez/19	nov/20	dez/20	dez/19	nov/20	dez/20	dez/19	nov/20	dez/20	dez/19	nov/20	dez/20
CONSTRUÇÃO	57,3	55,4	55,5	56,6	54,8	55,6	56,7	55,0	54,5	56,0	54,7	54,6	42,2	42,4	42,7
PEQUENA	56,3	56,6	56,6	54,5	55,6	57,2	53,8	54,4	55,4	52,7	54,9	54,4	36,9	44,1	42,9
MÉDIA	55,4	52,8	56,8	54,2	52,2	55,5	54,0	52,4	55,1	53,6	52,3	54,1	41,4	41,6	42,1
GRANDE	58,8	56,5	54,4	58,7	56,0	55,1	59,3	56,8	53,9	58,6	56,0	54,9	44,6	42,3	43,0

Índice de Confiança do Empresário da Indústria da Construção e seus componentes

	ICEI - CONSTRUÇÃO ⁶			ÍNDICE DE CONDIÇÕES ATUAIS ⁷			ÍNDICE DE EXPECTATIVAS ⁸		
	dez/19	nov/20	dez/20	dez/19	nov/20	dez/20	dez/19	nov/20	dez/20
CONSTRUÇÃO	63,1	58,9	60,1	55,6	51,2	52,6	66,8	62,8	63,8
PEQUENA	60,9	59,6	59,2	53,3	52,8	52,5	64,7	63,0	62,6
MÉDIA	62,2	57,3	59,9	55,1	49,2	52,0	65,7	61,4	63,9
GRANDE	64,4	59,6	60,4	56,7	51,8	52,9	68,2	63,5	64,1

1 - Indicador varia no intervalo de 0% a 100%. Série iniciada em janeiro de 2012.

2 - Indicador varia no intervalo de 0 a 100. Valores acima de 50 indicam aumento.

3 - Indicador varia no intervalo de 0 a 100. Valores acima de 50 indicam atividade acima do usual.

4 - Indicador varia no intervalo de 0 a 100. Valores acima de 50 indicam expectativa positiva.

5 - Indicador varia no intervalo de 0 a 100. Quanto maior o valor, maior a propensão a investir.

6 - O ICEI - Construção varia no intervalo de 0 a 100. Valores acima de 50 indicam confiança do empresário.

7 - Indicador varia no intervalo de 0 a 100. Valores acima de 50 indicam situação melhor em comparação com os últimos seis meses.

8 - Indicador varia no intervalo de 0 a 100. Valores acima de 50 indicam expectativa otimista para os próximos seis meses.



Especificações técnicas

Perfil da amostra

458 empresas, sendo 163 pequeno porte, 192 médio porte e 103 de grande porte.

Período de coleta

1 a 12 de dezembro de 2020.

Documento concluído em 17 de dezembro de 2020.

SONDAGEM INDÚSTRIA DA CONSTRUÇÃO | Publicação mensal da Confederação Nacional da Indústria - CNI | www.cni.com.br | Diretoria de Desenvolvimento Industrial - DDI | Gerência Executiva de Economia - ECON | Gerente-executivo: Renato da Fonseca | Gerência de Análise Econômica - GAE | Gerente: Marcelo Souza Azevedo | Análise: Marcelo Souza Azevedo e Ieda Vasconcelos (CBIC) | Gerência de Estatística - GEST | Gerente: Edson Velloso | Equipe: Aretha Silicia Lopez Soares e Priscila Garcia | Coordenação de Divulgação - CDIV | Coordenadora: Carla Gadêlha | Design gráfico: Marcio Guarany

Serviço de Atendimento ao Cliente - Fone: (61) 3317-9992 email: sac@cni.com.br

Autorizada a reprodução desde que citada a fonte.



Veja mais

Mais informações como dados setoriais, regionais, edições anteriores, versão inglês, metodologia da pesquisa e série histórica em: www.cni.com.br/sondconstr

